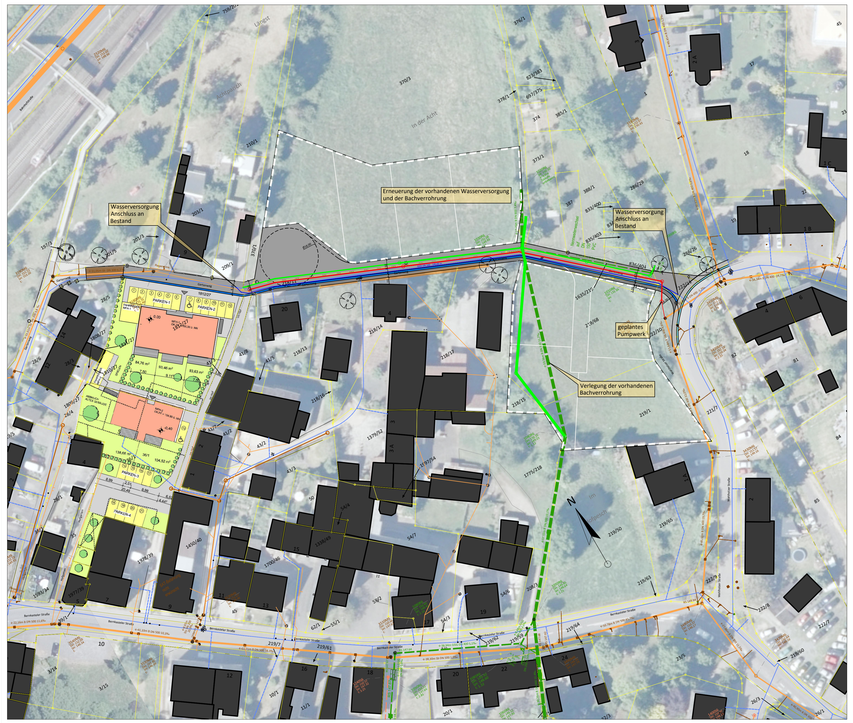

Legende:

nachrichtlich übernommen:
(Keine Garantie auf Vollständigkeit oder Lagegenauigkeit):

- vorh. Kanal SW
- vorh. Kanal RW
- vorh. Kanal MW
- vorh. WV-Leitung

- geplanter Kanal SW
- geplanter Kanal RW
- geplante WV-Leitung

stra tec Ingenieurbüro für Verkehrsbau, Infrastrukturmanagement und Freianlagen

Grabenstraße 1
54516 Wittlich

Tel.: 06571 / 95463-0
Fax: 06571 / 95463-29

Mail: info@stra-tec.de
Page: www.stra-tec.de

VORHABEN:
Erschließung
Wengerohr "Altdorf"

PLANUNGSPHASE: Vorentwurf

DATUM: 14.02.2022

PLANBEZEICHNUNG:
Lageplan Variante 1

MAßSTAB: 1:500

BAUHERR / AUFTRAGGEBER:
Stadt Wittlich und Stadtwerke Wittlich

BAUHERR / AUFTRAGGEBER:
Stempel / Unterschrift

PLANER: stra tec GmbH

Geobasisinformationen der Vermessungs- und Katasterverwaltung: /
Topographische Geländeaufnahme: /
Geobasisinformationen der Versorgungsträger: /

BEARBEITET: T. Pitsch / M. Hutter	GEZEICHNET: T. Troßen	GEPRÜFT: T. Pitsch / M. Hutter	
PROJEKTNUMMER: 2018-34	DIGITALTPFAD: Z:\Projekte\Stadt Wittlich\Wengerohr\Altdorf\Planung\Wengerohr-Altdorf - LP Variante 1.dwg	© Copyright by: stra tec GmbH	BLATT-NR.: 1/4
BLATTGRÖßE: 0,34 m²			