

Auszug aus den Geobasisinformationen

Liegenschaftskarte



Rheinland-Pfalz

VERMESSUNGS- UND
KATASTERAMT
WESTEIFEL-MOSEL

Hergestellt am 20.04.2021

Flurstück: 3/7
Flur: 7
Gemarkung: Wengerohr

Gemeinde: Wittlich
Landkreis: Berncastel-Wittlich

Im Viertheil 24
54470 Berncastel-Kues

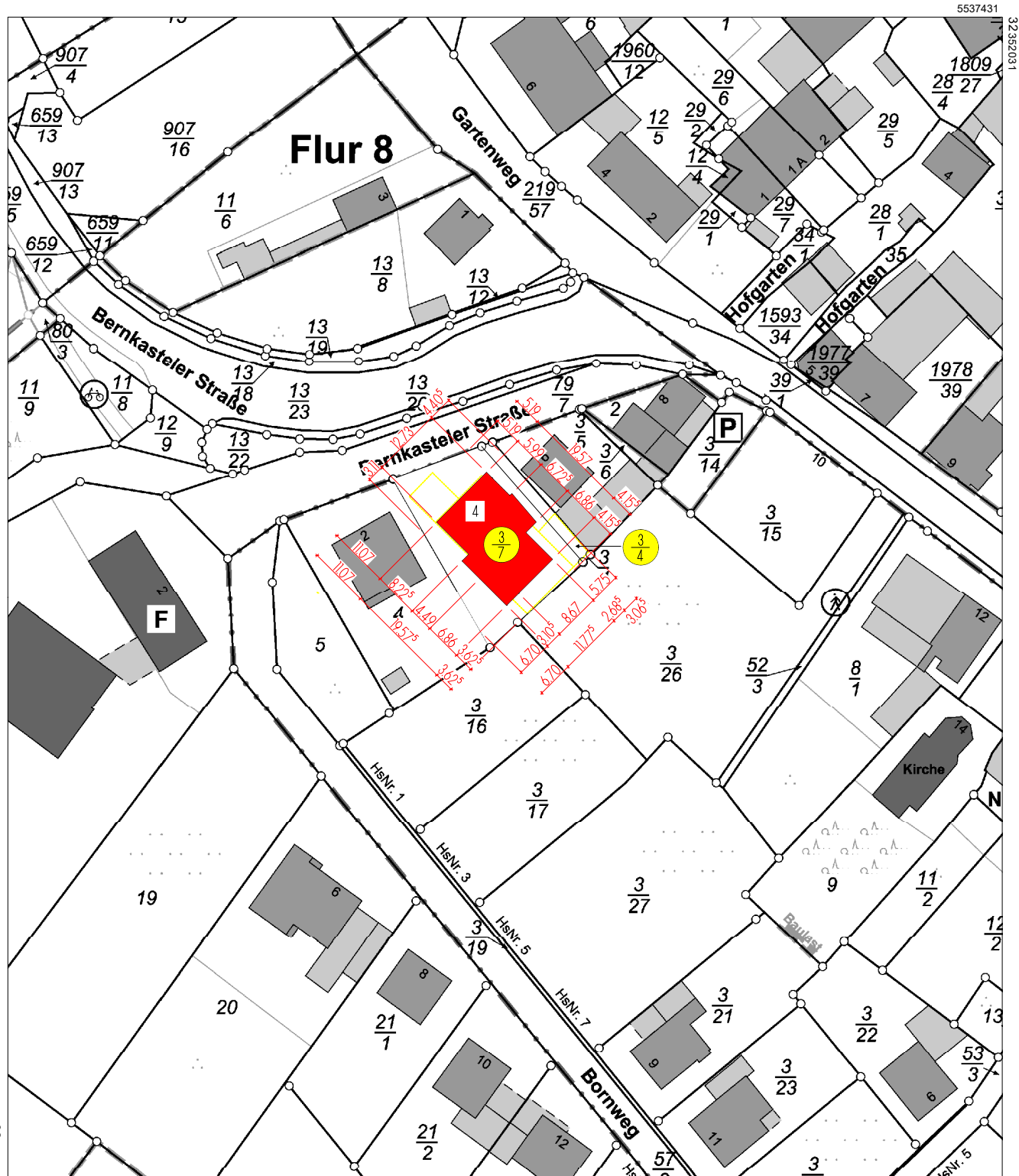

5537222

Maßstab 1 : 1 000

Vervielfältigungen für eigene Zwecke sind zugelassen. Eine unmittelbare oder mittelbare Vermarktung, Umwandlung oder Veröffentlichung der Geobasisinformationen bedarf der Zustimmung der zuständigen Vermessungs- und Katasterbehörde (§12 Landesgesetz über das amtliche Vermessungswesen).

Hergestellt durch Öffentlich best. Vermessungsingenieur Dipl.-Ing. Arne Jerosch.

Befugnis eingeräumt am 25.09.2006 durch Landesamt für Vermessung und Geobasisinformation Rheinland-Pfalz.

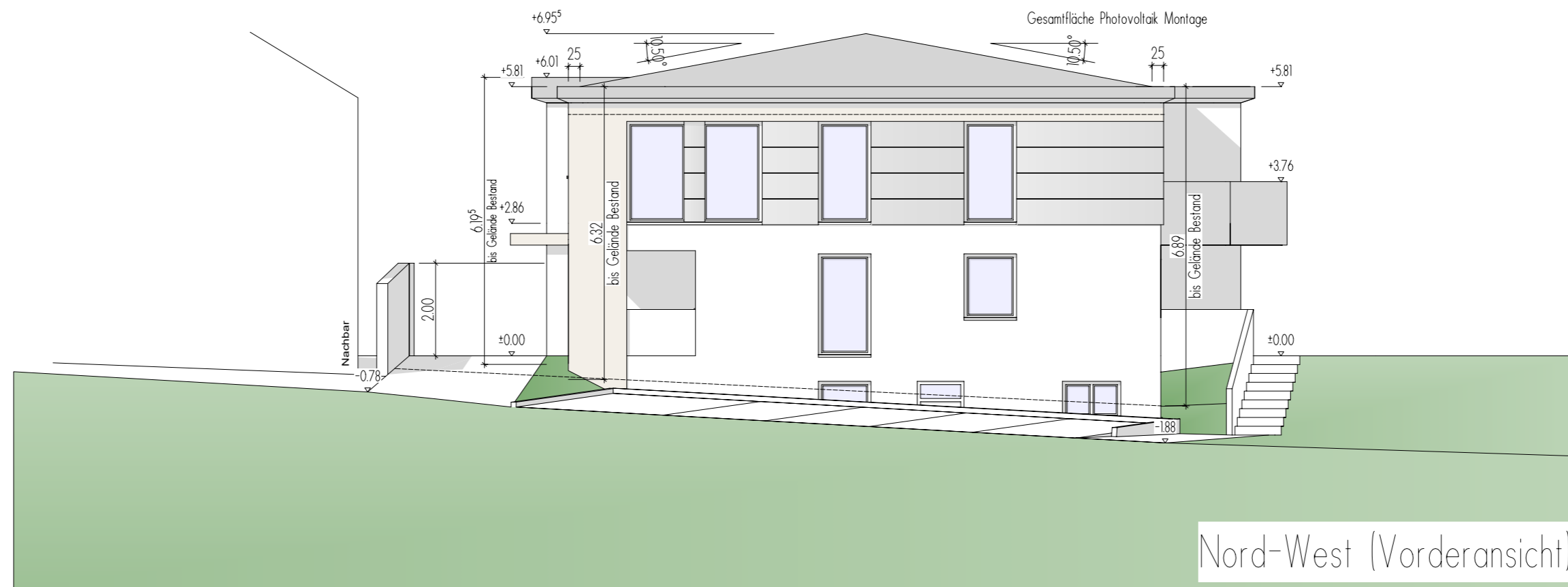

Begründung Einrückung der Giebelkonstruktion, Ansnittpunkt der Traufe Dachhaut zum aufgehenden Mauerwerk. Die oberste Geschossdecke soll als Brettsperrholzdecke mit einer auskragenden, umlaufenden Traufe (auch im Bereich des Flachdachs und Treppenhaus) ausgeführt werden. Aus konstruktiven Gründen ist es notwendig, dass die Brettsperrholzplatten umlaufend über dem abschließenden Ringanker verlaufen und dort verankert werden. Die Giebelkonstruktion wird auf die Decke aufgesetzt. Eine vorgehängte Rinnenkonstruktion ist nicht gewünscht.

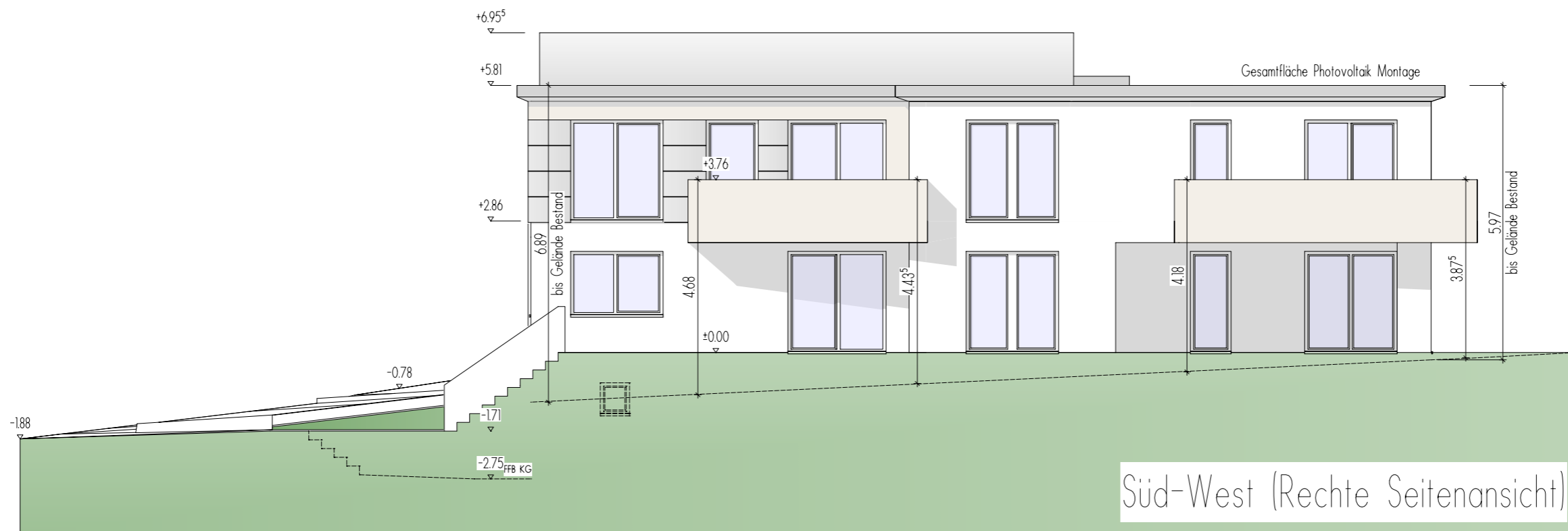

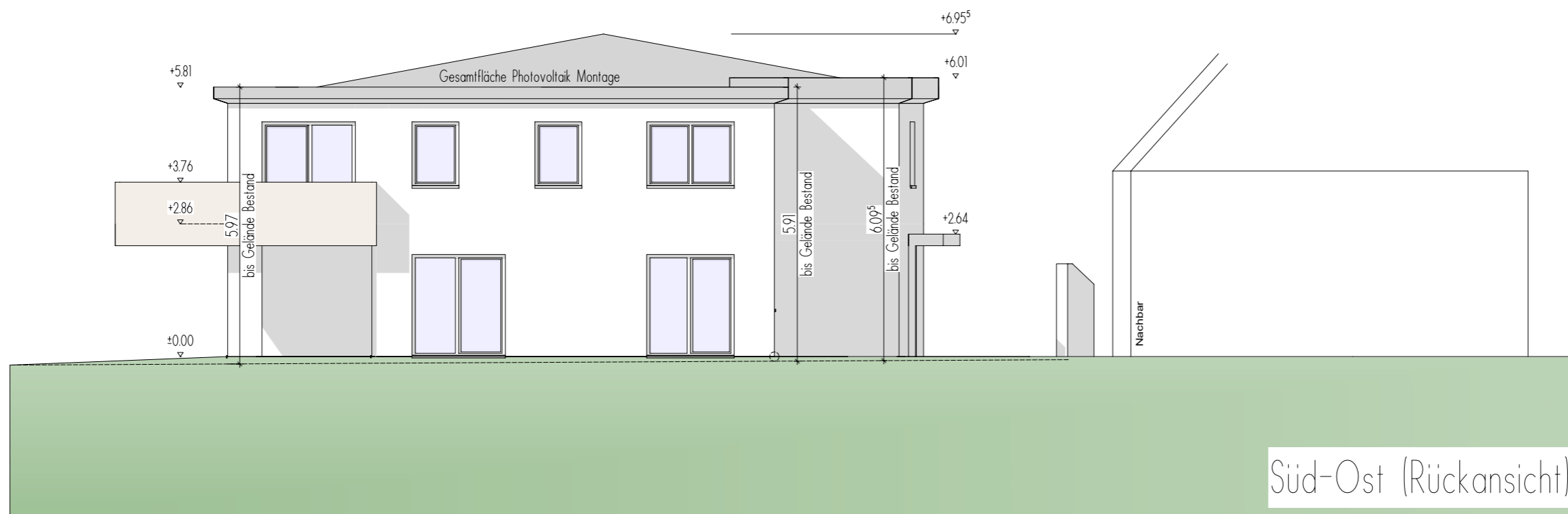

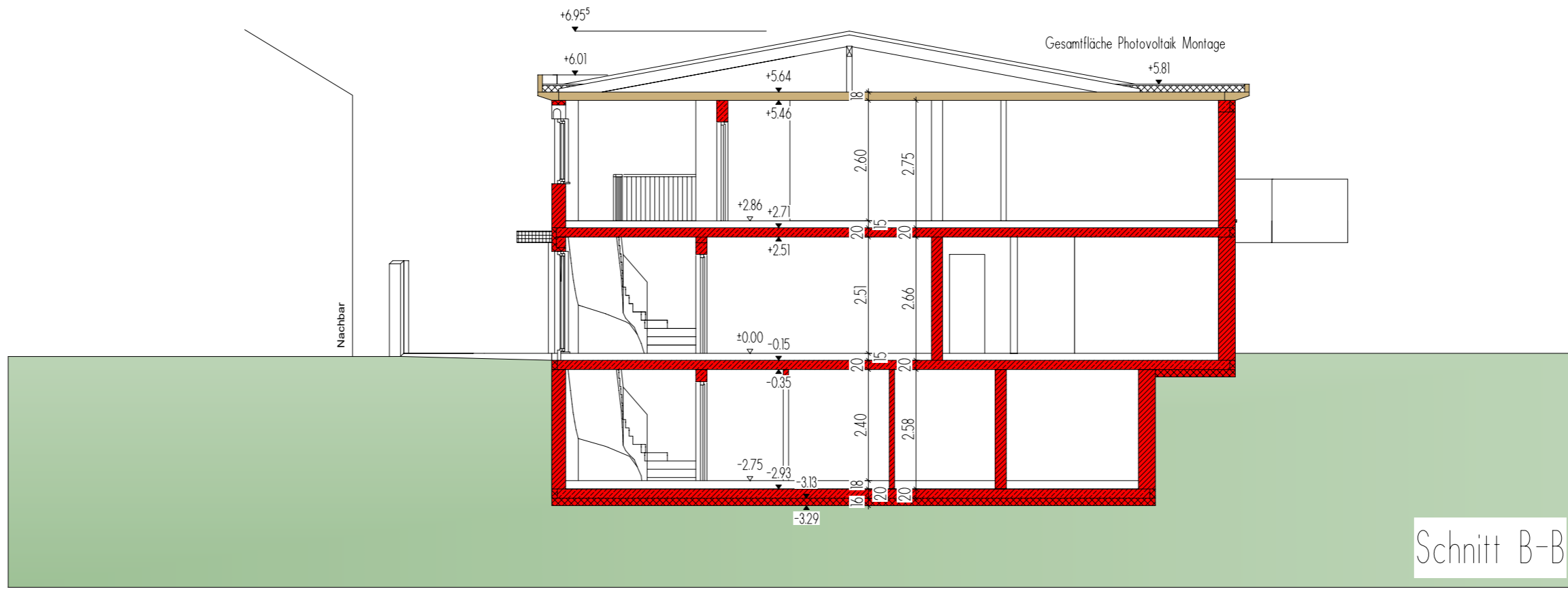

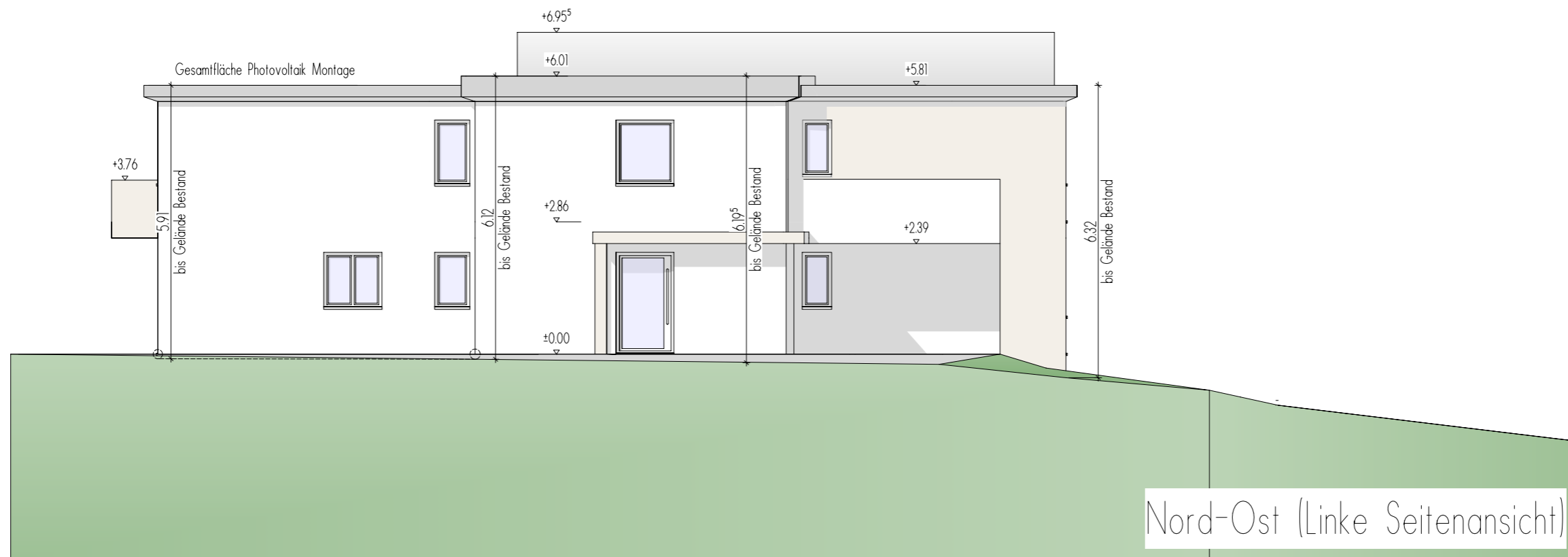

Nord-Ost (Linke Seitenansicht)

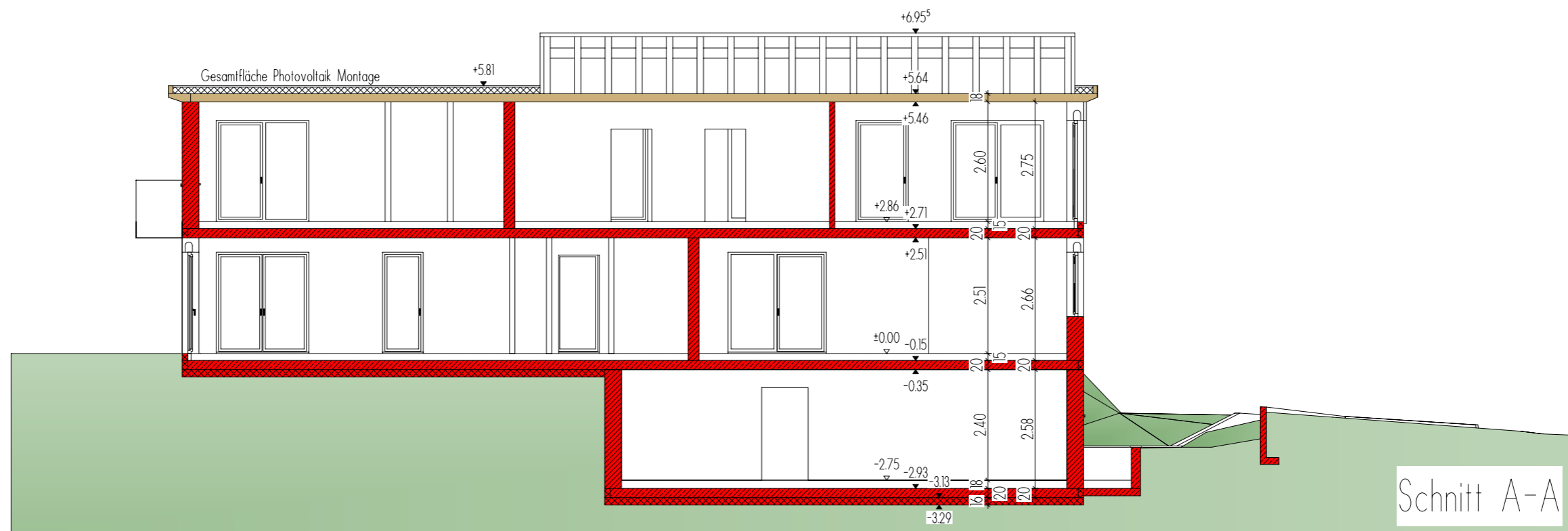

Schnitt A-A

