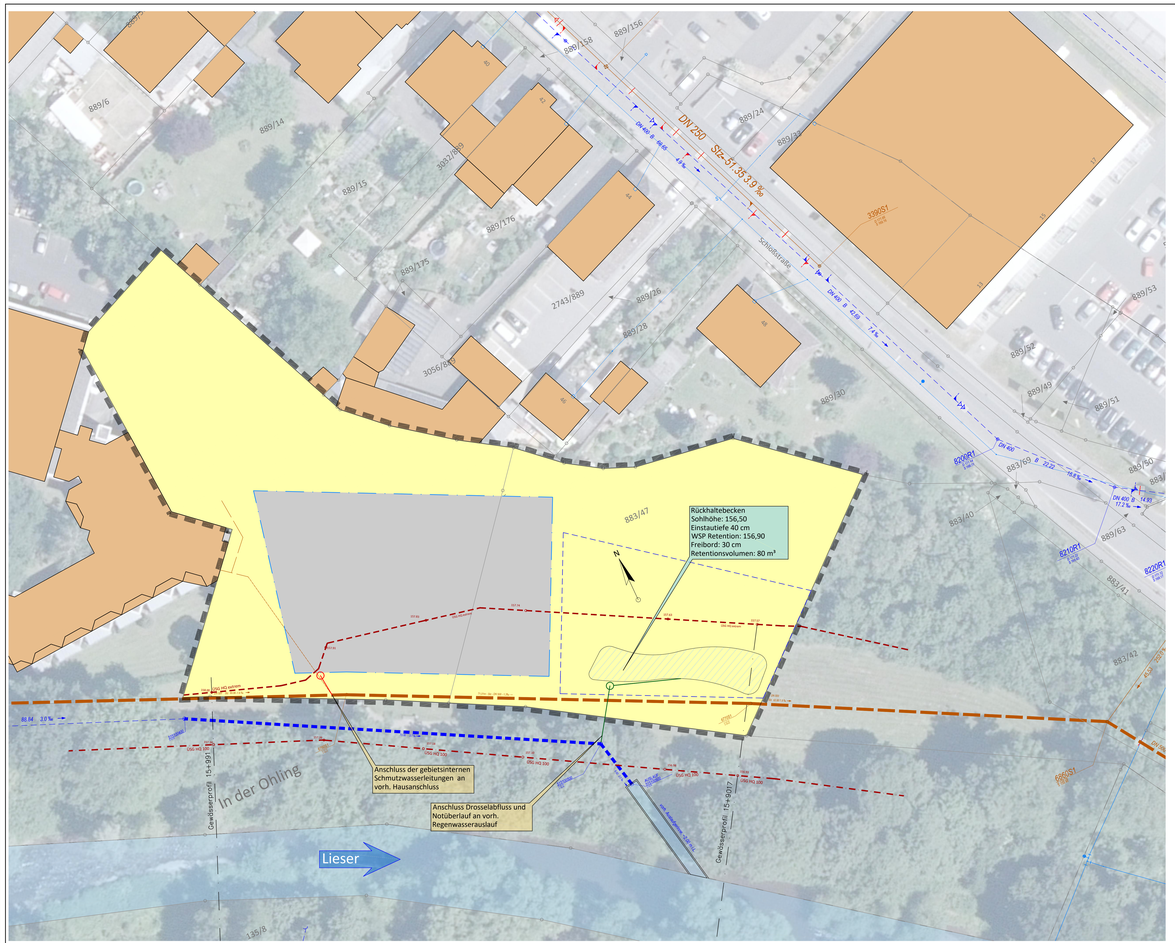

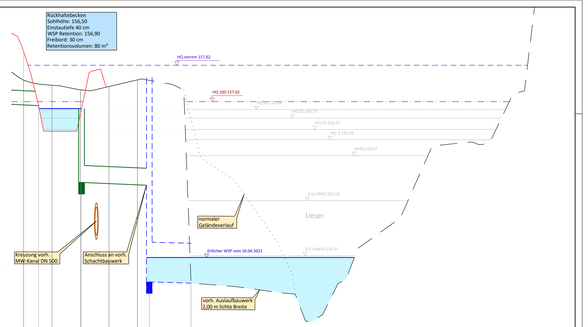

Systemschnitt Notüberlauf;
Maßstab 1:250/25

Legende:
- Urgelände
- gepl. Geländeverlauf
- gepl. RW-Kanal
- vorh. RW-Kanal

RW II

Überhöhung 10.-fach
152,00 m ü.NN

Stationierung	0+000,00	0+001,76	0+001,00	0+008,00 / 0+008,76	0+009,00	0+010,00 / 0+010,76	0+009,76	
Urgeländehöhe (m ü.NN)	157,00	157,00	157,00	157,00	157,00	157,01		
Schachtnummer	Auslauf 02		Notüberlauf		515100500		Auslauf 515100600	
Deckelhöhe (m ü.NN)			156,90		156,56			
Kanaltiefe (m)			1,90		1,93			
Sohlhöhe (m ü.NN)	156,56		156,60		156,63 / 156,62		157,01	
Haltungsdaten: Name, Fließrichtung Länge, Material, Durchmesser und Gefälle				→ 10,00 m PVC-U DN 300 5,0 ‰			vorh. Sonder-bauwerk→ 8,92 m 2,2 ‰	

Legende:
- vorh. Mischwasserkanal
- vorh. Regenwasserkanal
- gepl. Regenwasserkanal
- gepl. Schmutzwasserkanal
- gepl. Baufläche
- Baufenster
- Geltungsbereich des Bebauungsplane
- Fläche der Wasserwirtschaft
- Grenze Überschwemmungsgebiet HQ 100
- Grenze Überschwemmungsgebiet HQ extrem

stra tec Ingenieurbüro für Verkehrsbau, Infrastrukturmanagement und Freianlagen
Grabenstraße 1
54516 Wittlich
Tel.: 06571 / 95463-0
Fax: 06571 / 95463-29
Mail: info@stra-tec.de
Page: www.stra-tec.de

VORHABEN:
Entwässerungstechnischer Begleitplan zum Bebauungsplan W-27-01 "Ohling-Schweiz" 1. Änderung in der Stadt Wittlich

PLANUNGSPHASE: Bauleitplanung
DATUM: 21.04.2021

PLANBEZEICHNUNG:
Entwässerungstechnischer Begleitplan

MAßSTAB: 1: 250

BAUHERR / AUFTRAGGEBER:
Stadt Wittlich

BAUHERR / AUFTRAGGEBER:
Stempel / Unterschrift

PLANER: stra tec GmbH

Geobasisinformationen der Vermessungs- und Katasterverwaltung: 2018
Topographische Geländeaufnahme: November 2020
Geobasisinformationen der Versorgungsträger: /

BEARBEITET: Mario Hutter	GEZEICHNET: Thomas Trollen	GEPRÜFT: Mario Hutter	
PROJEKTNUMMER: 2020-27	PROJEKTPFAD: Z:\Projekte\Private Projekte\Wittlich-Wedelstorf\Ohling\Plan\Entwässerung	© copyright by stra tec GmbH	BLATT-Nr.: 1/1
BLATTGRÖßE: 0,91 m²			