

**strattec** Ingenieurbüro  
für Verkehrsbau, Infrastruktur-  
management und Freianlagen

Grabenstraße 1 Tel.: 06571 / 95463-0 Mail: info@stra-tec.de  
54536 Wittlich Fax: 06571 / 95463-29 Page: www.stra-tec.de

**Bebauungsplan WW-07-02 "Industriegebiet Wengerohr" in der Stadt Wittlich**

PLANLEITUNG	BAUPLAN
Bauleitplanung	15.06.2020
PLANLEITUNG	MAßSTAB
Entwässerungstechnischer Begleitplan zum Bebauungsplan WW-07-02 "Industriegebiet Wengerohr"	1:500
SAUBER / AUFTRAGGEBER:	
Stadt Wittlich	
SAUBER / AUFTRAGGEBER:	
PLANNER:	
strattec GmbH	
Stempel / Unterschrift:	
Geobasisinformationen der Vermessungs- und Katasterverwaltung: 2018	
Topographische Geländeaufnahme:	
Geobasisinformationen der Versorgungssträger:	
PROJEKTLEITER:	PROJEKTLEITER:
Mario Hutter	Helko Kell
PROJEKTLEITER:	PROJEKTLEITER:
2020-06	2020-06
PROJEKTLEITER:	PROJEKTLEITER:
0,58	0,58
strattec GmbH	
1/2	

Schnitt A-A

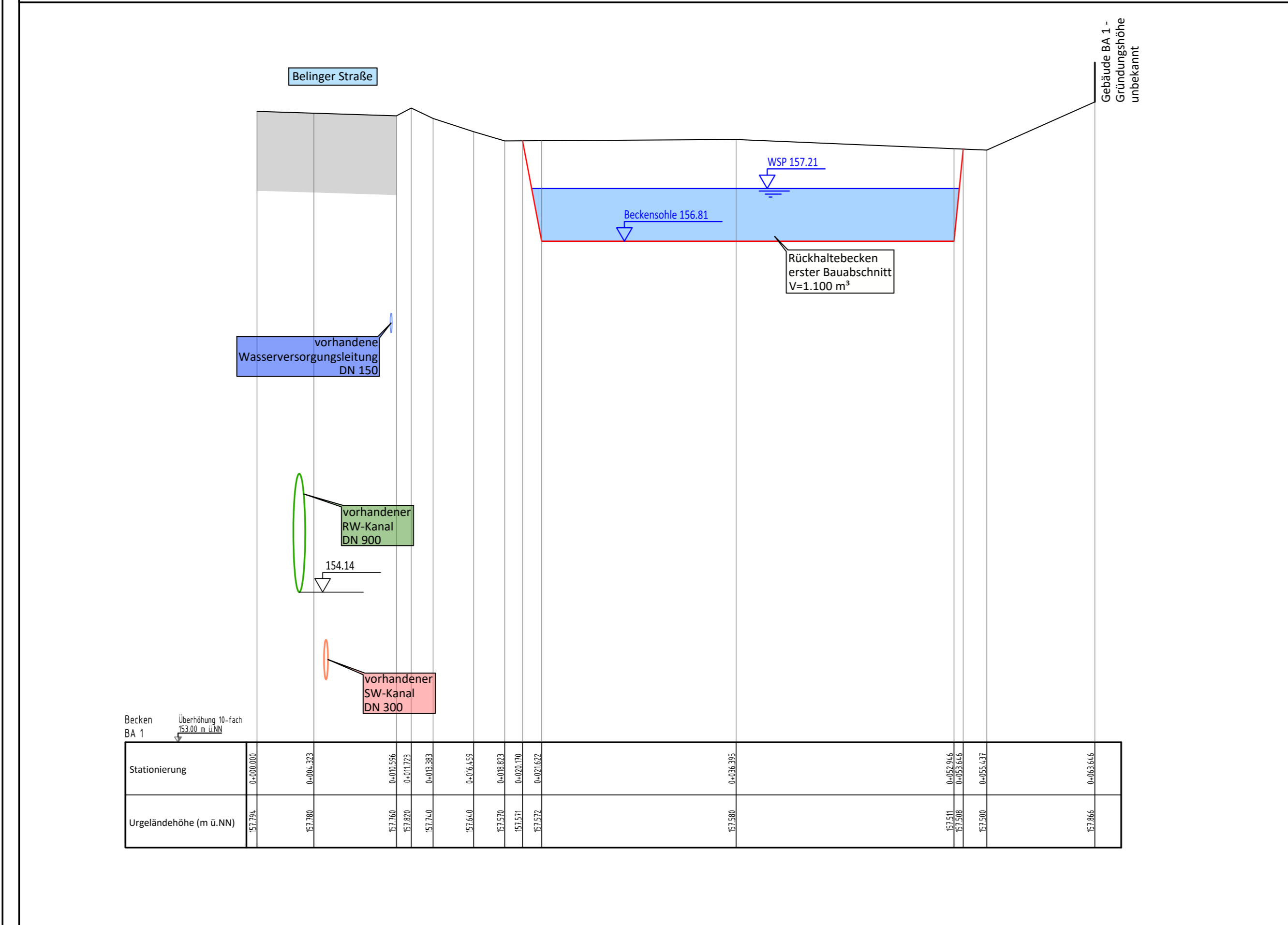

Schnitt B-B

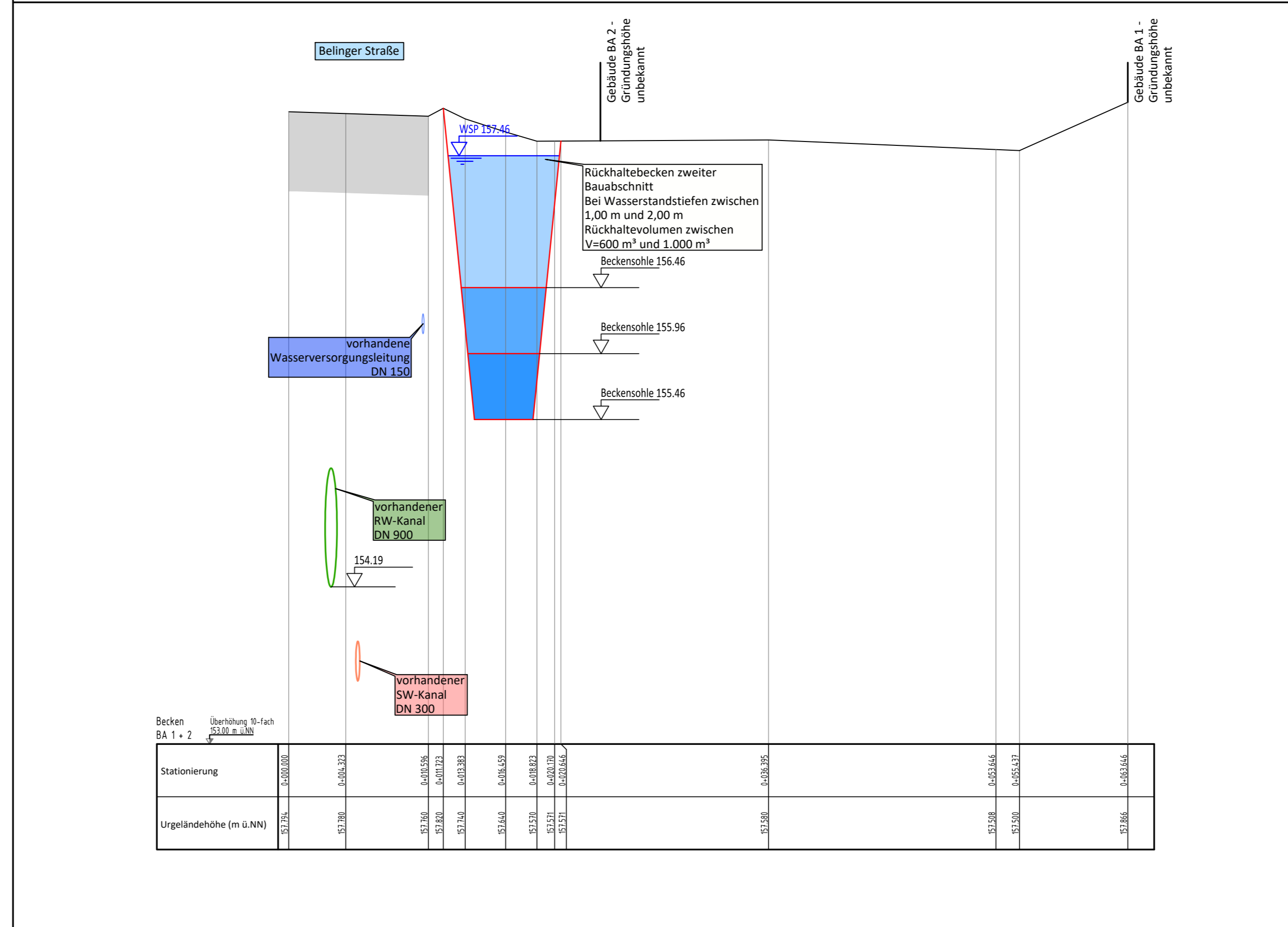

Schnitt C-C

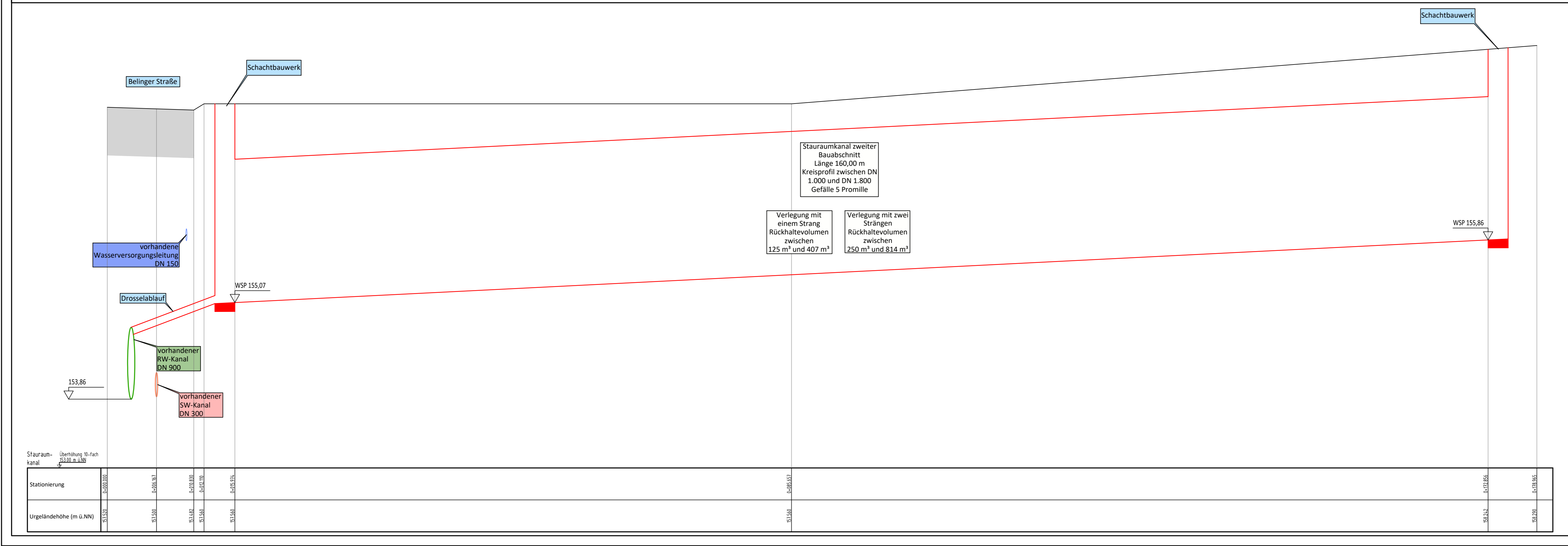

Legende:

— Urgelände

— Planung



Grabenstraße 1  
54516 Wittlich

Tel.: 06571 / 95463-0  
Fax: 06571 / 95463-29

E-Mail: info@strat-ec.de  
Page: www.strat-ec.de

Bebauungsplan WW-07-02 "Industriegebiet Wengerohr" in der Stadt Wittlich

Planungsphase: Bauleitplanung

Datum: 15.06.2020

Planzeichnung: Anlage zum Entwässerungstechnischen Begleitplan zum

Bebauungsplan WW-07-02 "Industriegebiet Wengerohr"

Maßstab: 1:250

Stadt Wittlich

Bauherr / Auftraggeber:

strat-ec GmbH

Stempel / Unterschrift

Geobasisinformationen der Vermessungs- und Katasterverwaltung: 2018

Topographische Geländeaufnahme: /

Geobasisinformationen der Versorgungsträger: /

Bearbeitet: Mario Hutter

Gezeichnet: Heiko Kell

Geprüft: Mario Hutter

Projekt-Nr.: 2020-06

Blatt-Nr.: 2/2