

LEGENDE:

- BESTAND
- ABBRUCH
- NEU

PROJEKT

Umbau/Erweiterung bestehendes Wohnhaus inkl. Errichtung 2 neuer Dachgauben und einer Garage, Unterer Sehlmet 16, 54516 Wittlich

BAUHERR

ZEICHNUNG

BAUANTRAG
NORD-OST-ANSICHT u. SÜD-OST-ANSICHT

Maßstab	1 : 100	Plan Nr.
Gezeichnet		7
Datum	02.01.2021	

DER PLANVERFASSER

DER PLANVORLAGEBERECHTIGTER

DER BAUHERR

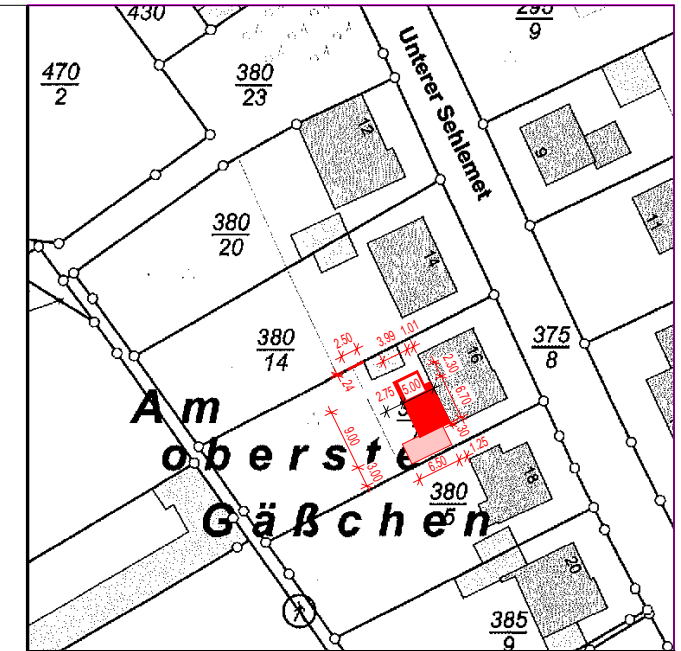
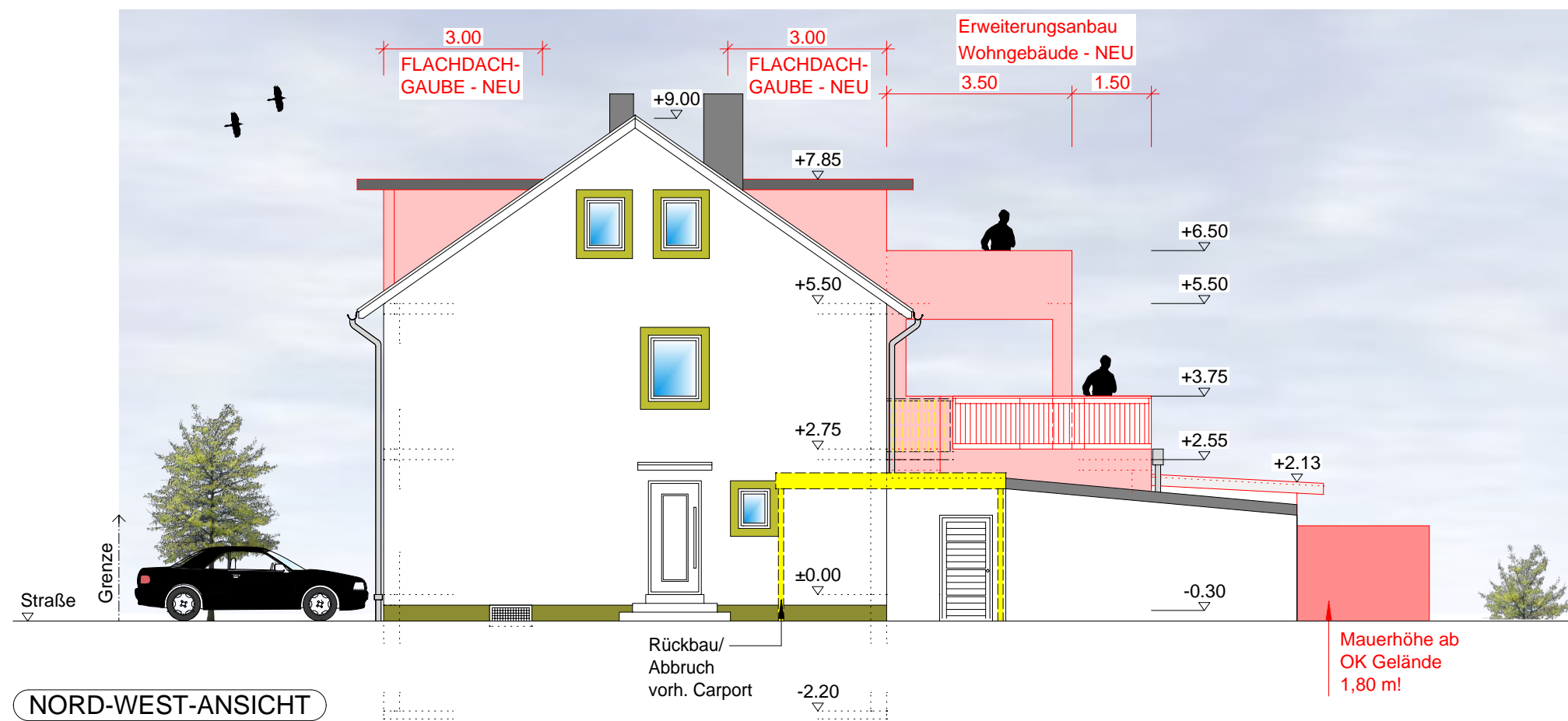
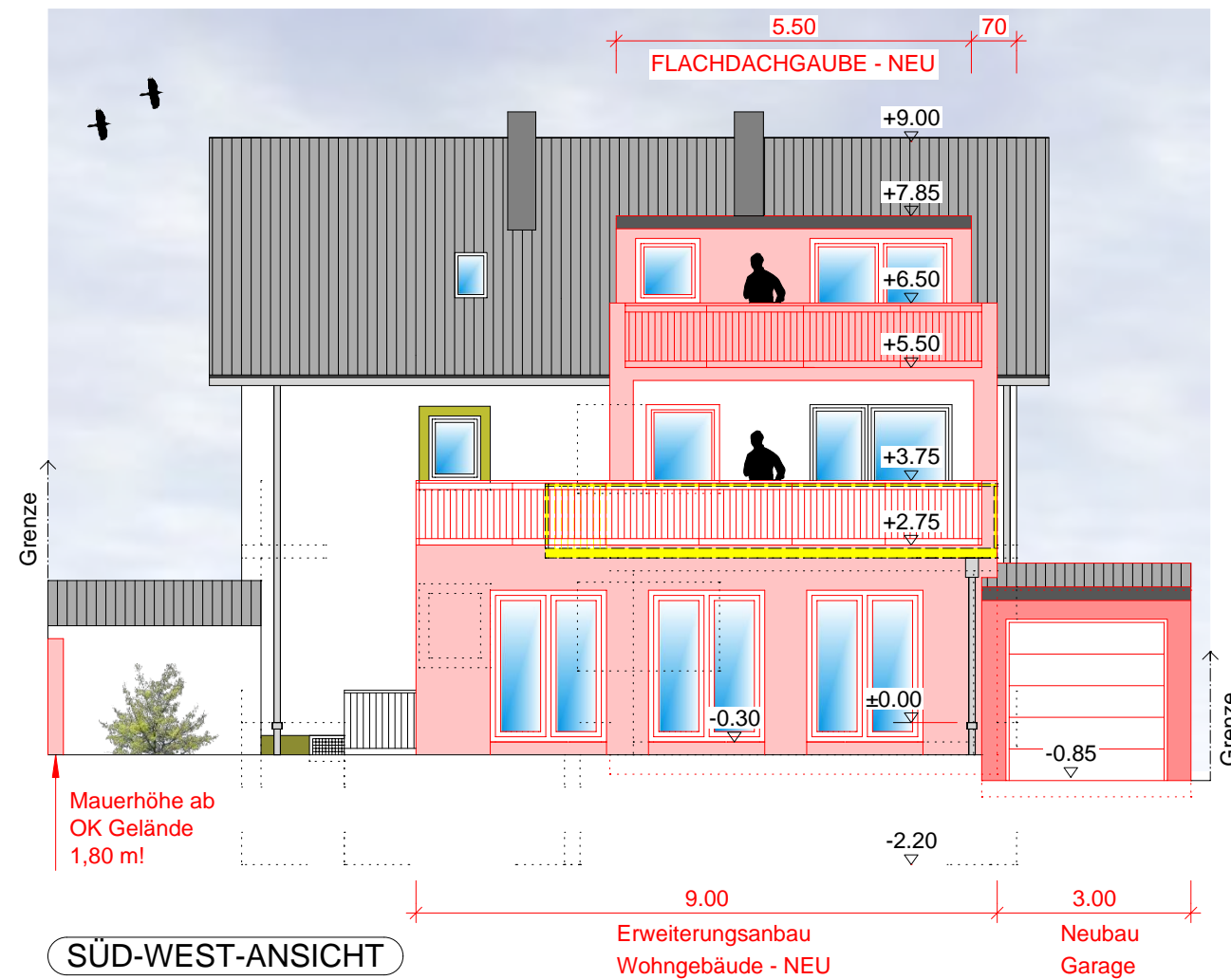

LEGENDE:

- BESTAND
- ABBRUCH
- NEU

PROJEKT

Umbau/Erweiterung bestehendes Wohnhaus
inkl. Errichtung 2 neuer Dachgauben und einer
Garage, Unterer Sehlmet 16, 54516 Wittlich

BAUHERR

ZEICHNUNG

BAUANTRAG
NORD-WEST-ANSICHT u. SÜD-WEST-ANSICHT

Maßstab	1 : 100	Plan Nr.
Gezeichnet		8
Datum	02.01.2021	

DER PLANVERFASSER

DER PLANVORLAGEBERECHTIGTER

DER BAUHERR

SCHNITT A-A

Dachneigung vorh.
Satteldach Wohnhaus:
ca. 35°

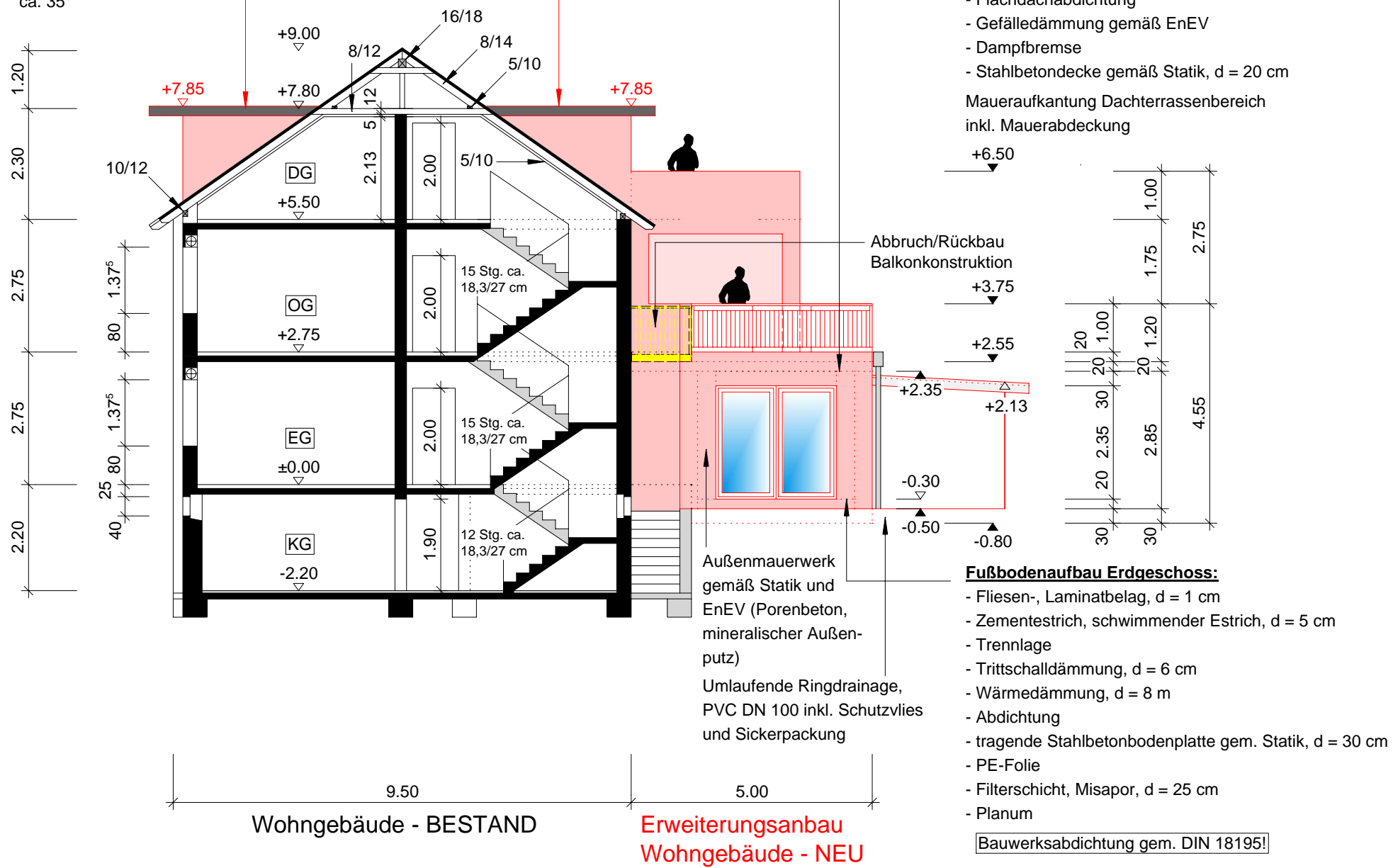

Wohngebäude - BESTAND

Erweiterungsanbau
Wohngebäude - NEU

Erweiterungsanbau
Wohngebäude - NEU 3.50
Neubau
Garage 2.75

SCHNITT B-B

Dachkonstruktion gemäß Statik!
Dachneigung: 3°

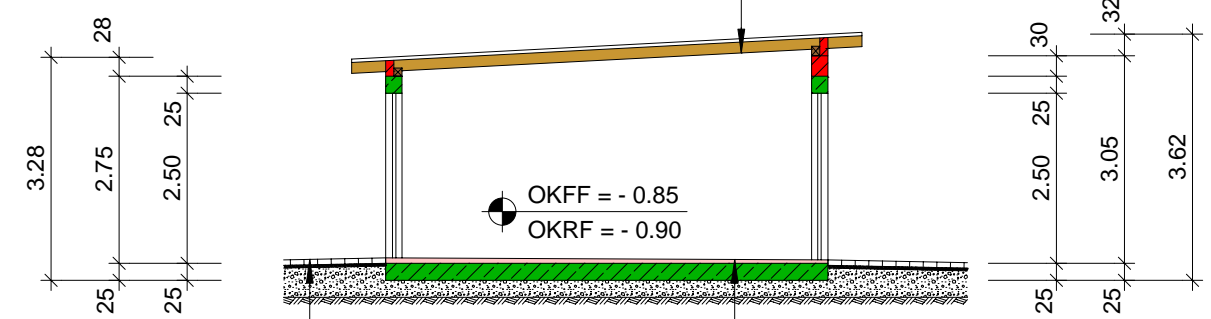

Außenbelagaufbau:
Pflasterbelag
Sandbett
Filterschicht
Planum

Neubau Garage

Bodenaufbau:
- Epoxidharzbeschichtung
- Gefälleestrich
- tragende Stahlbetonbodenplatte
gemäß Statik, d = 25 cm
- PE-Folie
- Filterschicht, d = 25 cm
- Planum

Dachaufbau Flachdachkonstruktion:

- Dachterrassenbelag
 - Flachdachabdichtung
 - Gefälledämmung gemäß EnEV
 - Dampfbremse
 - Stahlbetondecke gemäß Statik, d = 20 cm
- Maueraufkantung Dachterrassenbereich
inkl. Mauerabdeckung

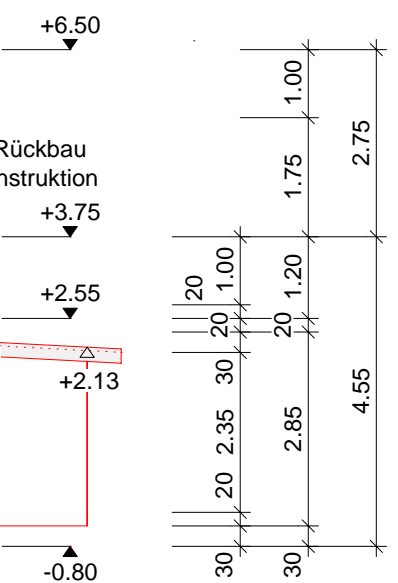

Fußbodenaufbau Erdgeschoss:

- Fliesen-, Laminatbelag, d = 1 cm
- Zementestrich, schwimmender Estrich, d = 5 cm
- Trennlage
- Trittschalldämmung, d = 6 cm
- Wärmedämmung, d = 8 cm
- Abdichtung
- tragende Stahlbetonbodenplatte gem. Statik, d = 30 cm
- PE-Folie
- Filterschicht, Misapor, d = 25 cm
- Planum

Bauwerksabdichtung gem. DIN 18195!

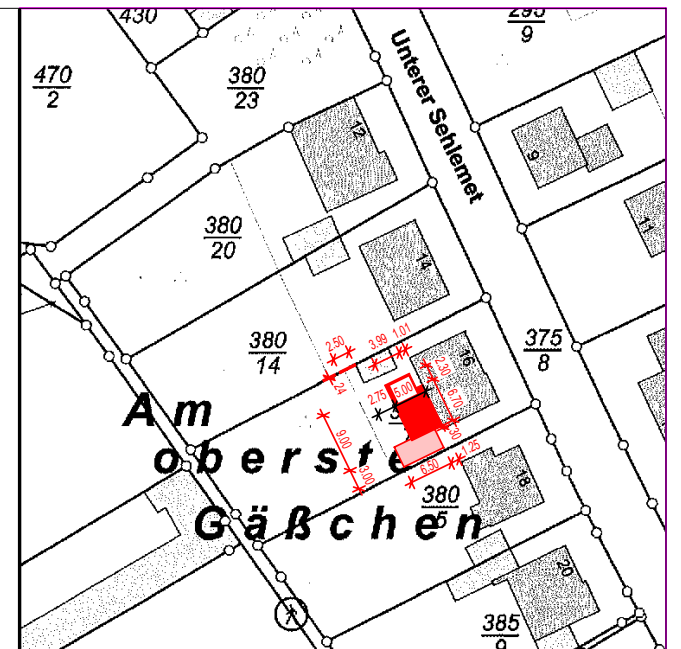

LEGENDE:

- BESTAND
- ABBRUCH
- NEU

PROJEKT

Umbau/Erweiterung bestehendes Wohnhaus
inkl. Errichtung 2 neuer Dachgauben und einer
Garage, Unterer Sehlmet 16, 54516 Wittlich

BAUHERR

ZEICHNUNG

ENTWURF
SCHNITT A-A und SCHNITT B-B

Maßstab	1 : 100	Plan Nr.
Gezeichnet		6
Datum	02.01.2021	

DER PLANVERFASSER

DER PLANVORLAGEBERECHTIGTER

DER BAUHERR