

# Nord-Ost Ansicht

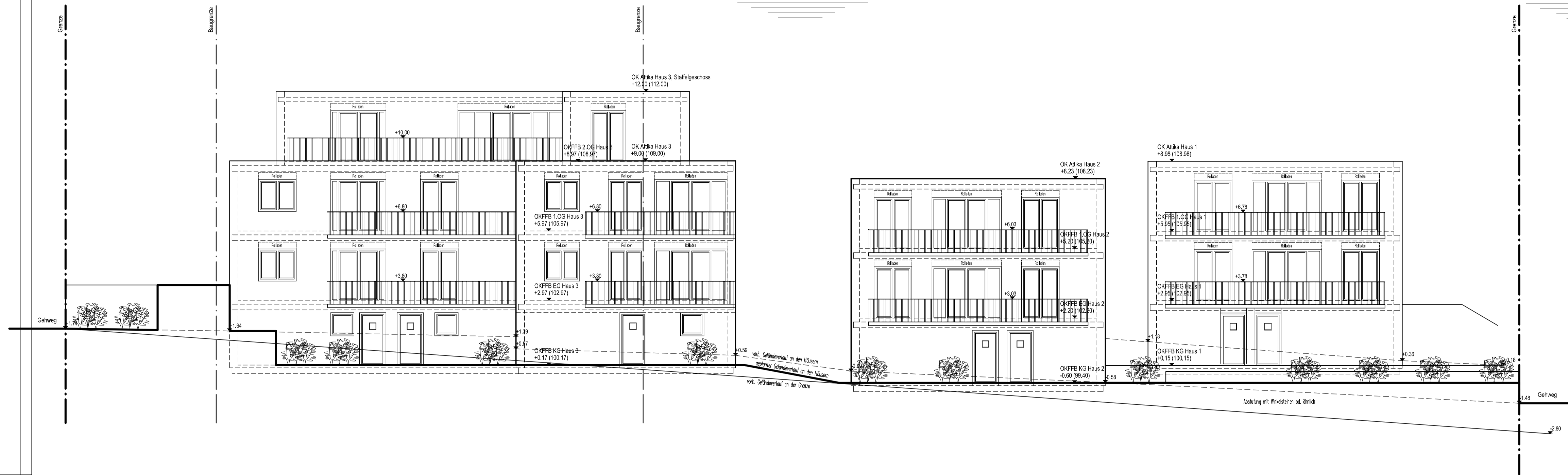

# Süd-West Ansicht

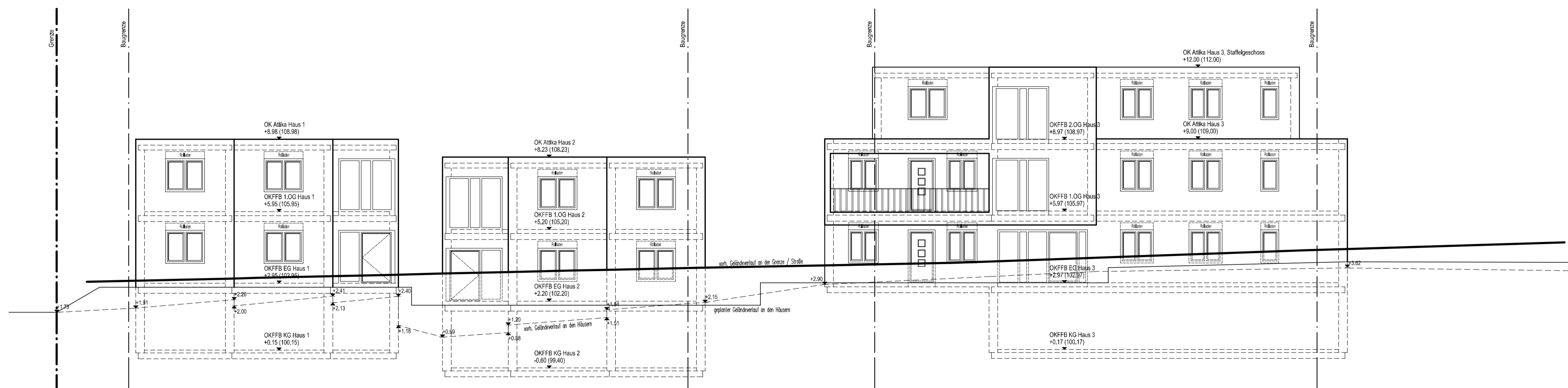

Bauherr: Neubau einer Wohnanlage mit 9 Wohneinheiten Am Kahlen Rosenberg 56516 Wülfrich	
Bauherr: .....	
Bauplatz: Nord-Ost & Süd-West Ansicht	
Vorbereitet:	Maßstab: 1:100 Gezeichnet:
Der Bauplatz:	Blatt:

Süd-Ost Ansicht, Haus 1

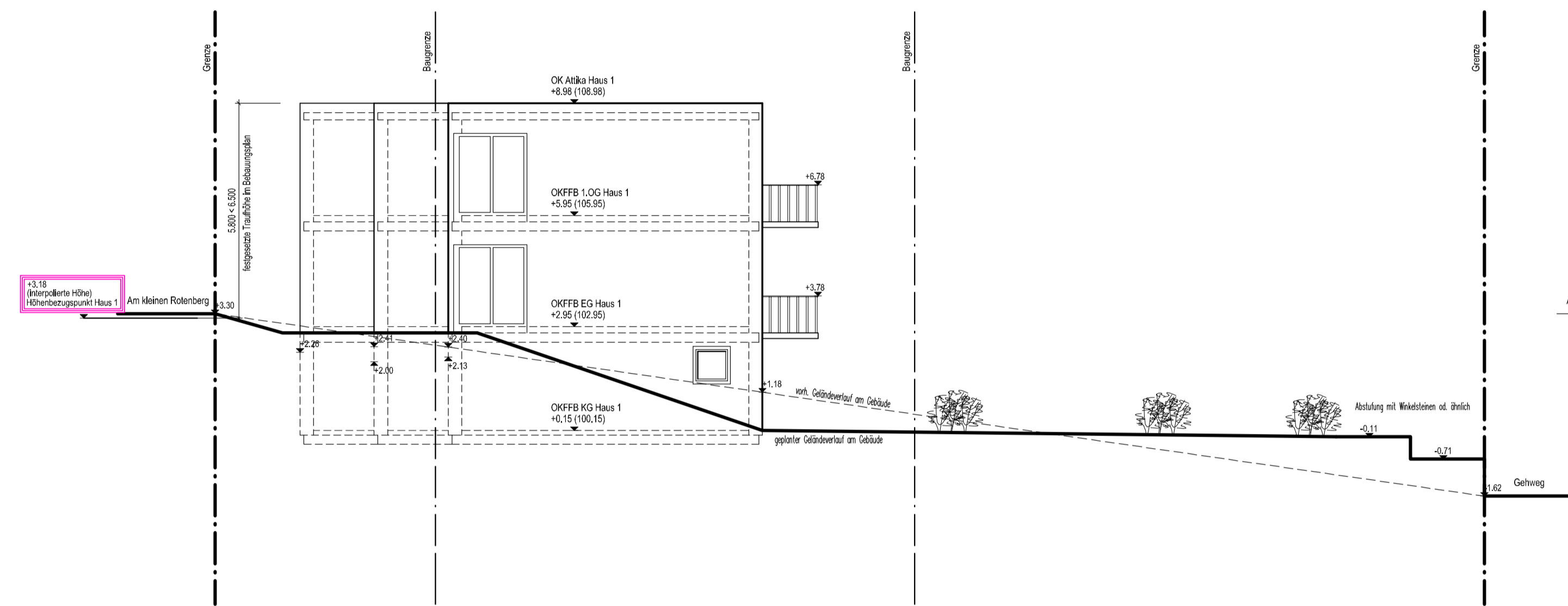

Süd-Ost Ansicht, Gesamt

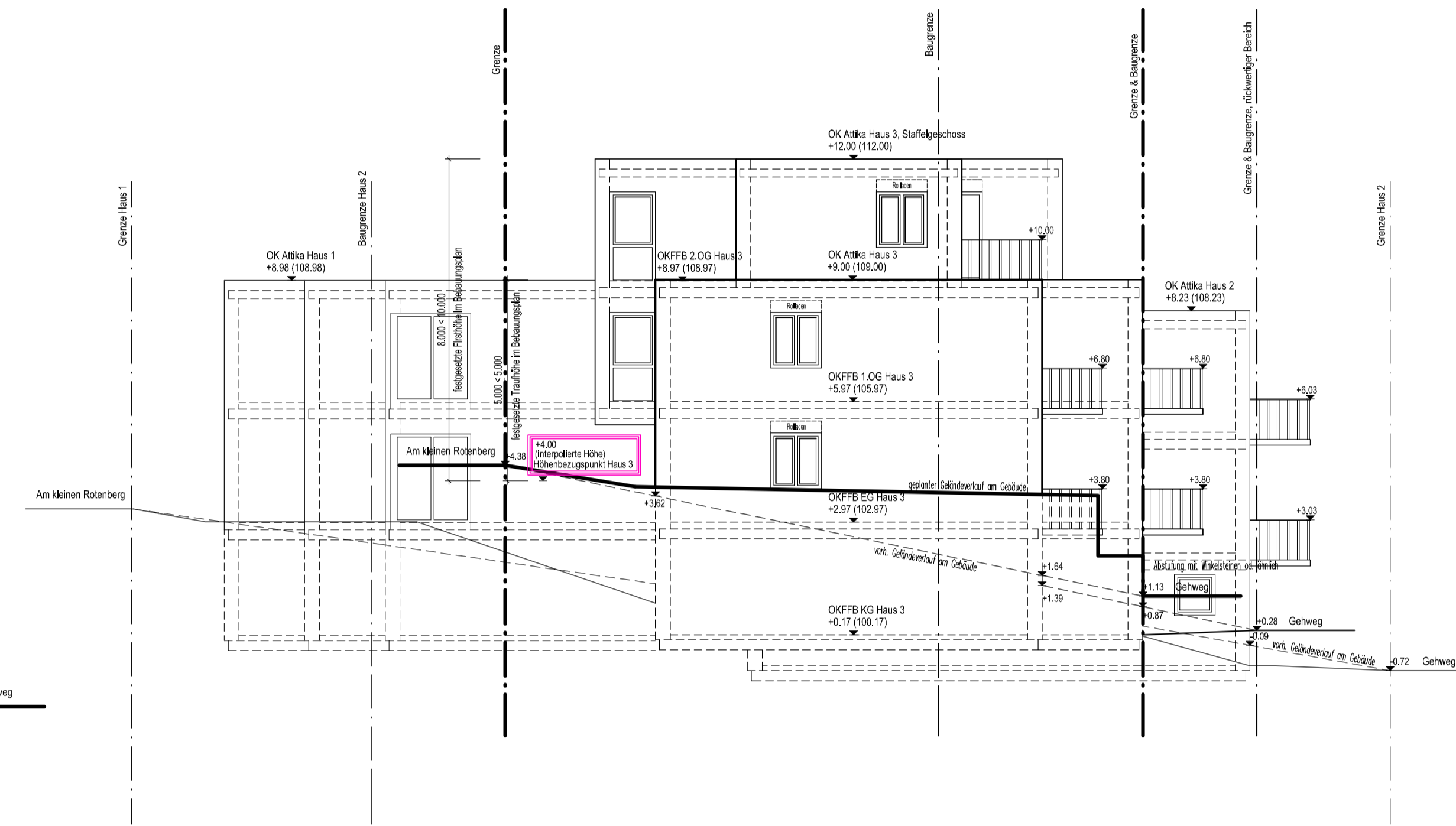

Süd-Ost Ansicht, Haus 2

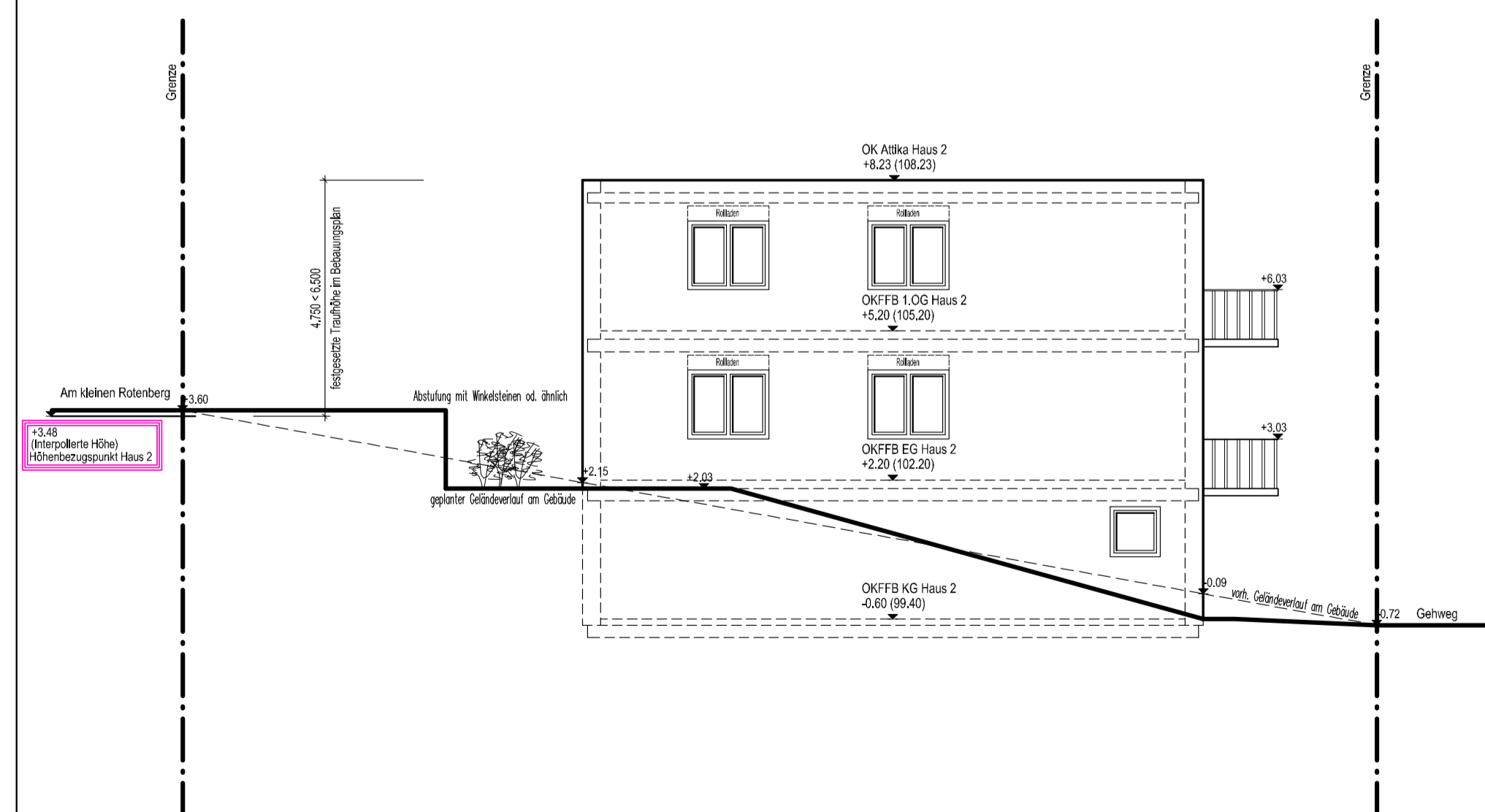

Süd-Ost Ansicht, Haus 3

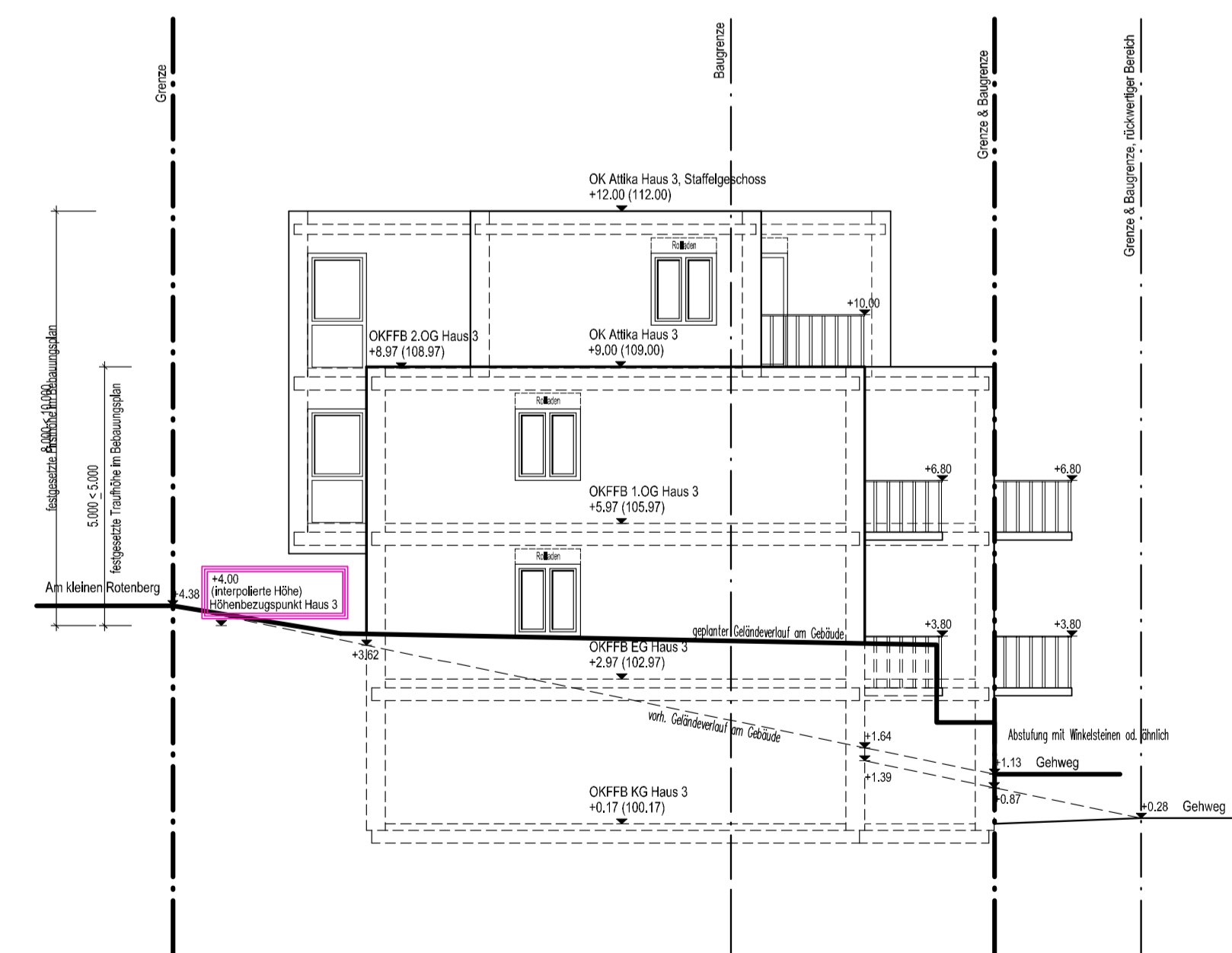

Bauherr:	Neubau einer Wohnanlage mit 9 Wohneinheiten Am kleinen Rotenberg 54516 Wildach
Bauer:	
Bausatz:	Süd-Ost Ansichten, Haus 1-3 & Gesamtansicht
Vorgabewechtligt:	Maßstab: 1:100 Gezeichnet:
Der Bauer:	Blatt:

Nord-West Ansicht, Haus 1

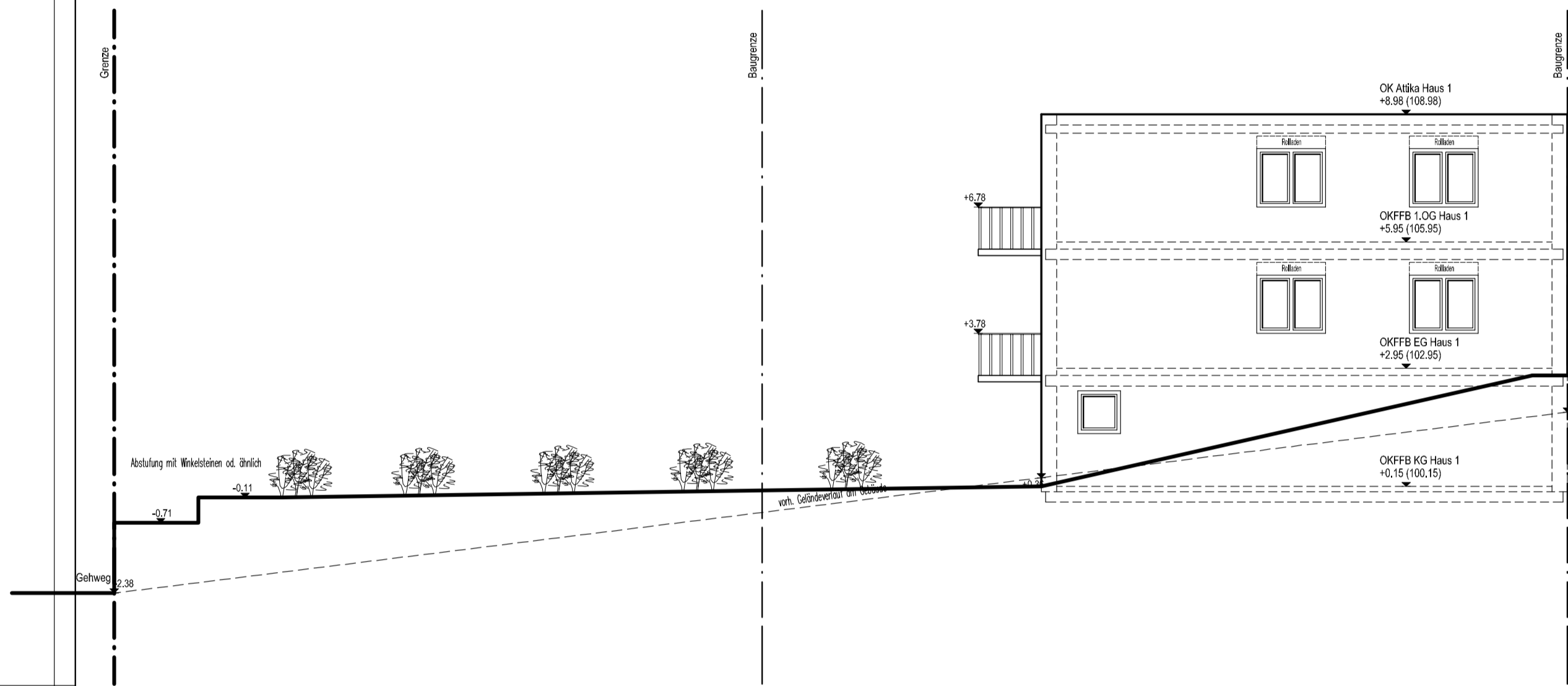

Nord-West Ansicht, Haus 2

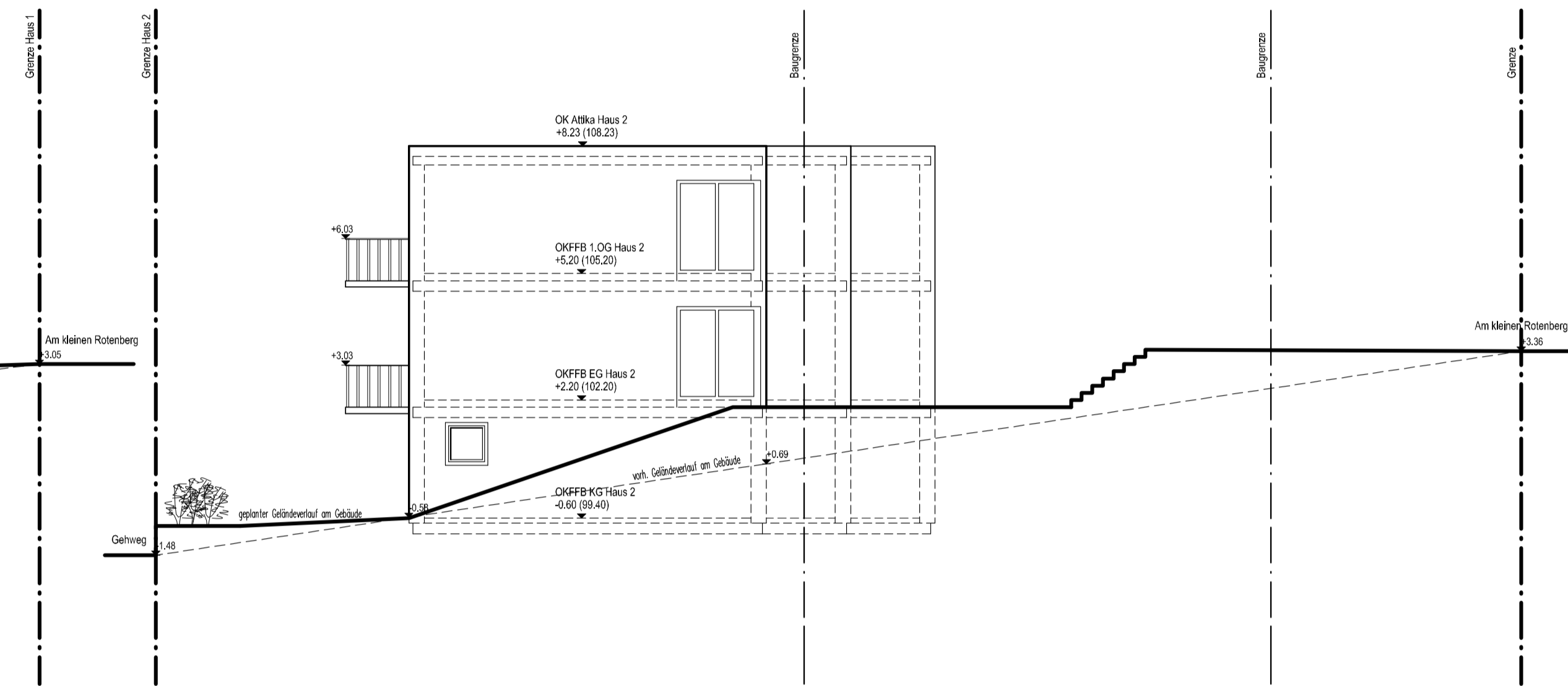

Nord-West Ansicht, Gesamt

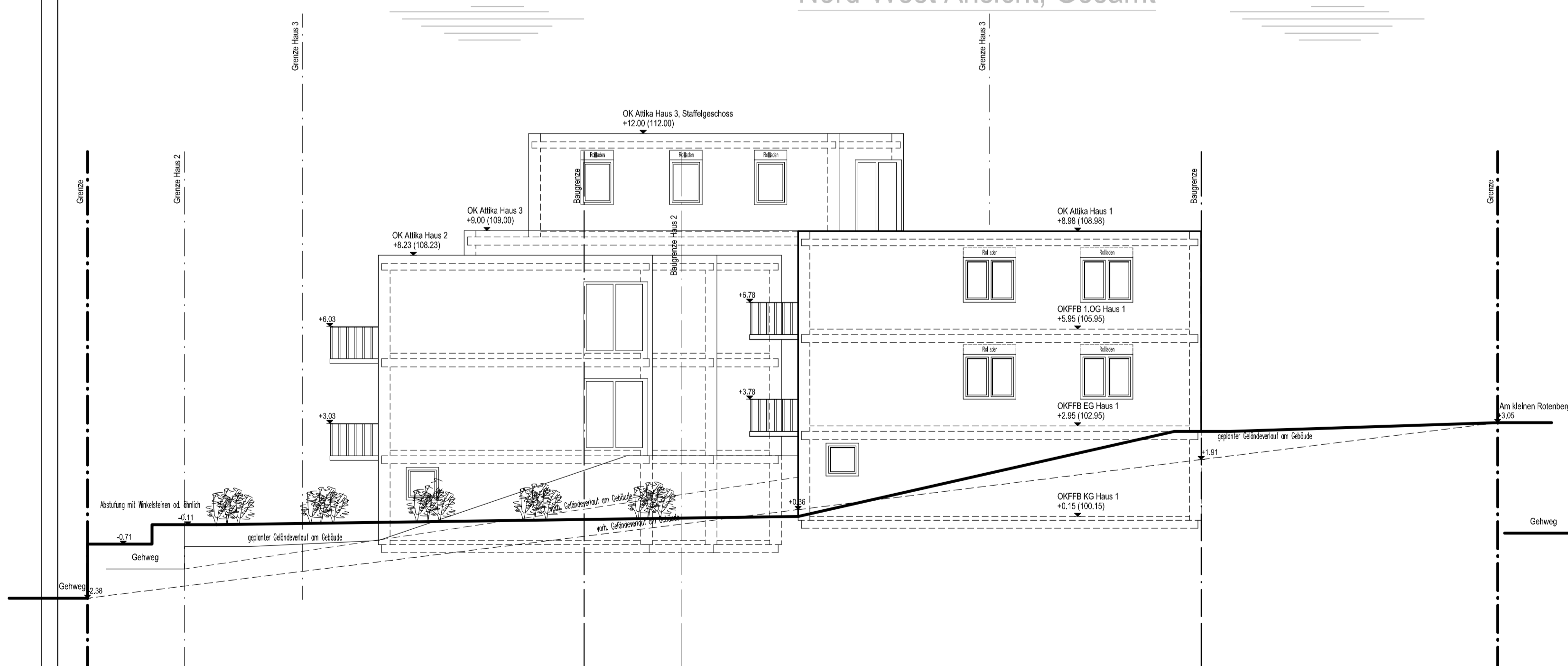

Nord-West Ansicht, Haus 3

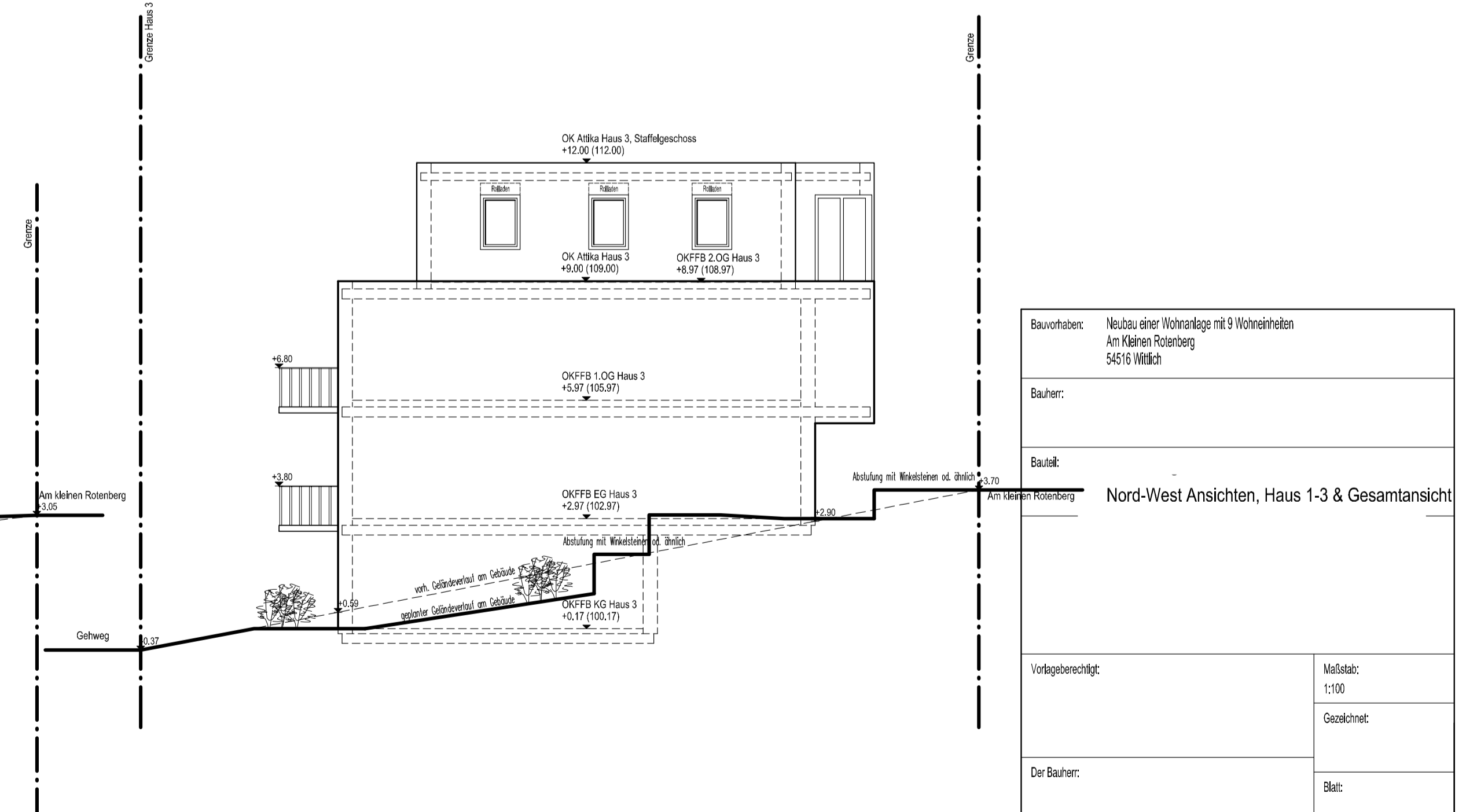

Bauvorhaben:	Neubau einer Wohnanlage mit 9 Wohneinheiten Am Mühlen Roterberg 565/6 Wülfrich
Bauherr:	
Bausitz:	Nord-West Ansichten, Haus 1-3 & Gesamtansicht
Vorgeliegender:	
Der Bauherr:	
Maßstab:	1:100
Gezeichnet:	
Blatt:	