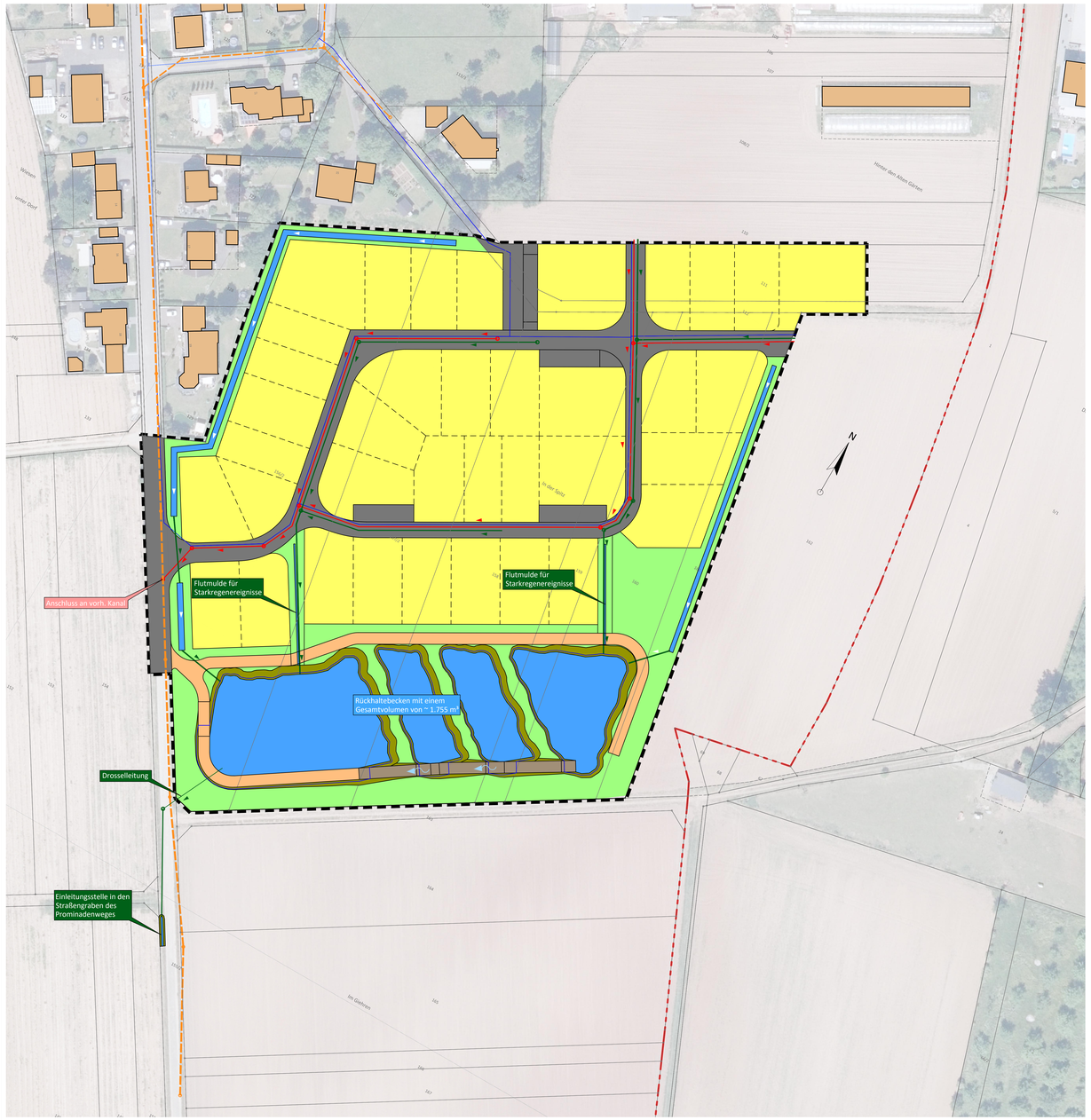


Legende:

- Geltungsbereiche der Bebauungspläne
- gepl. Verkehrsfläche (voll versiegelt)
- gepl. Verkehrsfläche (sandgebunden)
- gepl. allgemeines Wohngebiet (GRZ 0,40)
- gepl. öffentliche Grünfläche
- gepl. Böschung Entwässerungsgraben und Becken
- gepl. Sohle Entwässerungsgraben und Becken
- vorh. Mischwasserkanal
- vorh. Wasserversorgungsleitung
- gepl. Schmutzwasserkanal
- gepl. Regenwasserkanal
- gepl. Wasserversorgungsleitung


stra tec Ingenieurbüro für Verkehrsbau, Infrastruktur-management und Freianlagen

Rudolf-Diesel-Str. 19
54516 Wittlich

Tel.: 06571 / 95463-0
Fax: 06571 / 95463-29

Mail: info@stra-tec.de
Page: www.stra-tec.de


VORHABEN:
Baugebiet "In der Spitz"
in der Stadt Wittlich; Stadtteil Dorf

PLANUNGSPHASE:
Bauleitplanung

DATUM:
12.11.2019

PLANBEZEICHNUNG:
Entwässerungstechnischer Begleitplan zum Bebauungsplan "In der Spitz"

MAßSTAB:
1:500

BAUHERR / AUFTRAGGEBER:
Stadt Wittlich

BAUHERR / AUFTRAGGEBER:
Stempel / Unterschrift

PLANER:
stra tec GmbH
Rudolf-Diesel-Str. 19
Tel.: 06571 95463-0
info@stra-tec.de

Geobasisinformationen der Vermessungs- und Katasterverwaltung: /

Topographische Geländeaufnahme: Juli 2018

Geobasisinformationen der Versorgungsträger: /

| BEARBEITET: | GEZEICHNET: | GEPRÜFT: |
|---|---|---|
| Thomas Pitsch | Sandra Barzen | Thomas Pitsch |

| PROJEKTNUMMER: | PROJEKTPFAD: | | BLATT-NR.: |
|---|---|---|---|
| 2018-20 | J:\Projekte\Stadt Wittlich\Dorf\Planung\Dorf - In der Spitz - LP-Ang\LP-P-Plan | © copyright by stra tec | 1/1 |
| BLATTGRÖßE: 0,77 m² | | | |