

Förderung der Sportvereine in der Stadt Wittlich im Jahre 2016 - System und Gesamtübersicht-

		€	Summe I	Summen II Sp. 4			Summe Sp.4,5 + 6	Richtlinien Sportförderung
2	3	4	5	6			7	8
Laufende Förderung								
	Pausch. Basisförderung mit Schwerpunkt Jugend	10.029,00 €					10.029,00 €	§ 3 Ziff. 3
	Unterhaltung Sportstätten						32.980,41 €	
	Div. vereinseigene Sporteinrichtungen	8.980,41 €						§ 3 Ziff. 5; Anl. A
	Vereinseigene Sportplätze	24.000,00 €						§ 3 a, Verträge
	Qualitätssicherung (Lizensierte Übungsleiter)	21.621,58 €					21.621,58 €	§ 3 Ziff. 5
	Aktivitäten	4.905,35 €					4.905,35 €	§ 3 Ziff. 4,6,7
	(Div.) Sportlerehrung	1.207,12 €					1.207,12 €	
Zuschüsse zu Baumaßnahmen								
Investitionsförderung durch die Stadt Wittlich								
	Investitionsförderungen durch die Stiftung	21.857,41 €					21.857,41 €	
	Förderung Übungsleiter durch die Stiftung	13.870,00 €					13.870,00 €	
							106.470,87 €	

- Pauschale
- Sportstätten
- Übungsleiter
- Aktivitäten
- Stiftung ÜL
- Stiftung
- Sportlerehrung

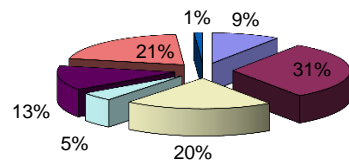

- Pauschale
- Sportstätten
- Übungsleiter
- Aktivitäten
- Stiftung ÜL
- Stiftung
- Sportlerehrung

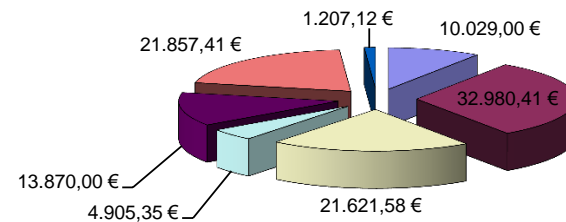

Förderung der Sportvereine in der Stadt Wittlich im Jahre 2016 - Aufschlüsselung nach Vereinen -											
		Mit-	Pauschalen	Sportan-	Übungs-	Aktivitäten	Pauschal-	Inv.	Inv.	Übungs-	Summen
		glieder-		lagen	leiter		kosten	Stadt	(Stiftung)	leiter	
			§ 3 Ziff. 3	§ 3 Ziff. 2	§ 3 Ziff. 5	§ 3 Ziff. 4,6,7	Zuschuss	Wittlich		(Stiftung)	
			€	€	€	€	€	€	€	€	€
Athletik Team Wittlich		43	167,50 €	0,00 €	190,00 €	0,00 €	0,00 €	0,00 €	112,00 €	190,00 €	659,50 €
Boule-Club Saubrenner		56	130,00 €	1.133,50 €	0,00 €	0,00 €	0,00 €	0,00 €	1.192,50 €	0,00 €	2.456,00 €
Dartclub Gäßestrepfer		33	118,50 €	0,00 €	0,00 €	0,00 €	0,00 €	0,00 €	36,00 €	0,00 €	154,50 €
Flugmodellverein Säubrenner		54	137,00 €	0,00 €	0,00 €	0,00 €	0,00 €	0,00 €	69,00 €	0,00 €	206,00 €
Flugmodellverein Lieserfalken		-	0,00 €	0,00 €	0,00 €	1.283,11 €	0,00 €	0,00 €	0,00 €	0,00 €	1.283,11 €
HSG Wittlich		396	734,00 €	0,00 €	645,00 €	716,00 €	0,00 €	0,00 €	1.050,00 €	1.045,00 €	4.190,00 €
Karate-Club Wittlich		169	404,50 €	0,00 €	1.805,00 €	431,26 €	0,00 €	0,00 €	499,00 €	1.710,00 €	4.849,76 €
PSV Wengerohr		1.644	2.180,00 €	0,00 €	7.023,18 €	1.578,85 €	0,00 €	0,00 €	3.530,00 €	4.085,00 €	18.397,03 €
Rad-Sportclub Stahlross Wittlich		89	164,50 €	0,00 €	95,00 €	0,00 €	0,00 €	0,00 €	119,00 €	95,00 €	473,50 €
Reit- und Fahrverein Wittlich		63	139,50 €	293,50 €	0,00 €	0,00 €	0,00 €	0,00 €	423,50 €	95,00 €	951,50 €
Schachclub Wittlich		76	196,00 €	0,00 €	380,00 €	0,00 €	0,00 €	0,00 €	163,00 €	380,00 €	1.119,00 €
Schachgesellschaft Wittlich		18	109,00 €	273,00 €	0,00 €	0,00 €	0,00 €	0,00 €	291,00 €	0,00 €	673,00 €
Schützengesellschaft Wittlich		118	169,00 €	1.737,00 €	0,00 €	421,43 €	0,00 €	0,00 €	1.870,00 €	0,00 €	4.197,43 €
SFC Bombogen		326	499,00 €	0,00 €	1.045,00 €	0,00 €	0,00 €	0,00 €	680,00 €	1.045,00 €	3.269,00 €
SV Grünewald Lützem		521	616,50 €	1.380,00 €	645,00 €	0,00 €	8.000,00 €	0,00 €	2.285,00 €	475,00 €	13.401,50 €
SV Neuerburg		169	302,50 €	613,50 €	475,00 €	0,00 €	8.000,00 €	0,00 €	959,50 €	285,00 €	10.635,50 €
SV Rot-Weiß "Türk Gücü"		88	148,00 €	0,00 €	0,00 €	0,00 €	0,00 €	0,00 €	94,00 €	0,00 €	242,00 €
SV Wittlich		311	565,50 €	0,00 €	95,00 €	0,00 €	0,00 €	0,00 €	776,00 €	380,00 €	1.816,50 €
TC Rot-Weiß Bombogen		92	166,00 €	1.124,50 €	0,00 €	0,00 €	0,00 €	0,00 €	1.246,50 €	190,00 €	2.727,00 €
TC Blau-Weiß Wittlich		246	319,00 €	2.425,41 €	475,00 €	0,00 €	0,00 €	0,00 €	2.815,41 €	0,00 €	6.034,82 €
TTC Dorf		27	113,50 €	0,00 €	0,00 €	0,00 €	0,00 €	0,00 €	27,00 €	0,00 €	140,50 €
TTSG 76 Wittlich		75	177,50 €	0,00 €	665,00 €	0,00 €	0,00 €	0,00 €	135,00 €	190,00 €	1.167,50 €
VfB Wengerohr-Bombogen		137	248,50 €	0,00 €	285,00 €	0,00 €	8.000,00 €	0,00 €	257,00 €	380,00 €	9.170,50 €
Wittlicher Turnverein		1.170	1.777,00 €	0,00 €	6.753,40 €	374,70 €	0,00 €	0,00 €	2.808,00 €	2.470,00 €	14.183,10 €
Integra		142	279,00 €	0,00 €	1.045,00 €	0,00 €	0,00 €	0,00 €	304,00 €	855,00 €	2.483,00 €
Automobil Club Wittlich		67	167,50 €	0,00 €	0,00 €	100,00 €	0,00 €	0,00 €	115,00 €	0,00 €	382,50 €
Gesamtsumme:		6.130	10.029,00 €	8.980,41 €	21.621,58 €	4.905,35 €	24.000,00 €	0,00 €	21.857,41 €	13.870,00 €	105.263,75 €

