



# Jahresplanung Stadtwald Wittlich 2024





Vorausverjüngung

Naturverjüngung priorisieren

Naturwaldflächen, natürliche Waldentwicklung

*6000 Biotopbäume*

Totholzanreicherung

**Baumartenvielfalt**

Wasserrückhalt im Wald

natürliche Waldentwicklung (Sukzessionsflächen)

## Verkehrssicherung – Kosten

Im Jahre 2023 wurden für mehr als 30 000 Euro Verkehrssicherungsarbeiten entlang von öffentlichen Straßen und an Gebäuden durchgeführt.

Es zeigt sich eine deutliche Zunahme der Kosten für den Waldbesitzer bedingt durch Trocknisschäden der Jahre 2018-2023

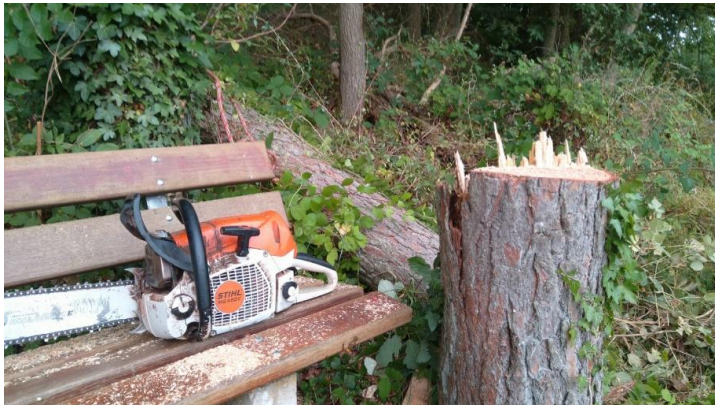

# Forstbetriebshalle Waldhaus Wittlich

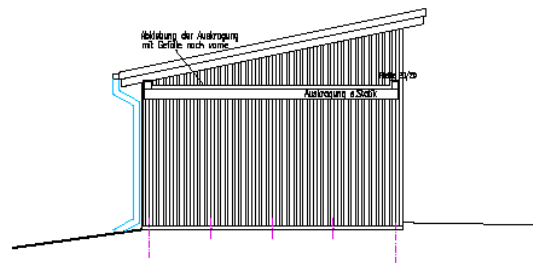
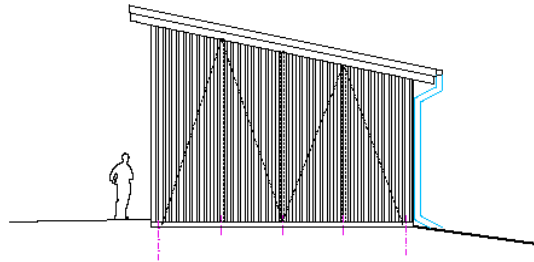
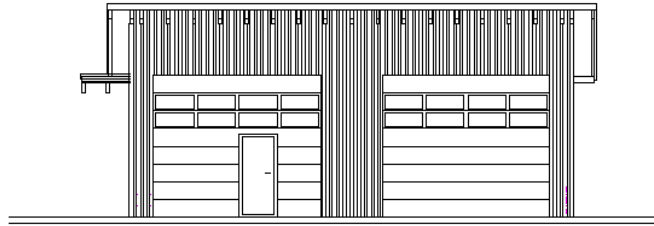

Skizze Forstbetriebshalle \* Wittlich  
Russel-Ing. v. Hütten \* BfH \* Tel. 08571-65965

M. 1:50

# Holzernte 2024

## **Nadelholz Einschlag**

Durch **Forstwirte**:

1300 Festmeter

Durch **Unternehmer** :

1200 Festmeter



## **Laubholz Einschlag**

Durch **Forstwirte**

Stammholz :200 Festmeter

Energieholz :1300 Festmeter

**Gesamterntemenge** : ca. 4000 Festmeter



# Etablierung und Qualifizierung

---

Förderung der jungen

Waldbestände :

**1.Förderung der Etablierung** : Umbau von Monokulturen Fichte in Mischbestände  
Anpflanzung von Kastanie , Eiche und Walnuss, Linde , Elsbeere, Mehlbeere, Kirsche  
Hainbuche  
auf einer  
Fläche von  
8,0 Ha

**2.Qualifizierung** jungen Waldes  
auf ca. 6,0 Ha Fläche

**3. Anpflanzung /Etablierung** Douglasie und Eiche und Kastanie Abt 28 , Abt 47  
Ca. 2,0 Ha Fläche



# Umweltbildung 2024

Waldtag der Wittlicher Kitas 2023



# Leistungen für Dritte

Pflege der Wanderwege

Pflege Stadtpark

---

Afferberg

Stadtwerke Wittlich: Winterdienst Pflegearbeiten

Wildschadenssachbearbeitung

Stadtmarketing

GLM FB II : Betreuung Naturschutzflächen und Ökokonto der Stadt Wittlich

Jagdgenossenschaft Wittlich ; Betreuung der Regiejagdbetriebe Wengerohr und Grünewald

Lebensmittel Forstrevier Wittlich: Wildbretverkauf

Gemeinde Plein: Bewirtschaftung des 400ha großen Gemeindewaldes

Sonstige:

Maria Grünewald

Privatwaldbesitzer



## Sonstige forstl. Tätigkeiten für das Land Rheinland-Pfalz

Grundlage:

Landeswaldgesetzes des Landes RLP

---

Landesjagdgesetz Rheinland - Pfalz

Bundesnaturschutzgesetz



40 % Personalkostenerstattung für den Kommunalen Revierleiter durch das Land RLP für sonstige forstliche Tätigkeiten

# Betriebsergebnisse Stadtwald

Ergebnis 2023 ca. Euro + 80 000

**Planung 2024 : + 13400 Euro**



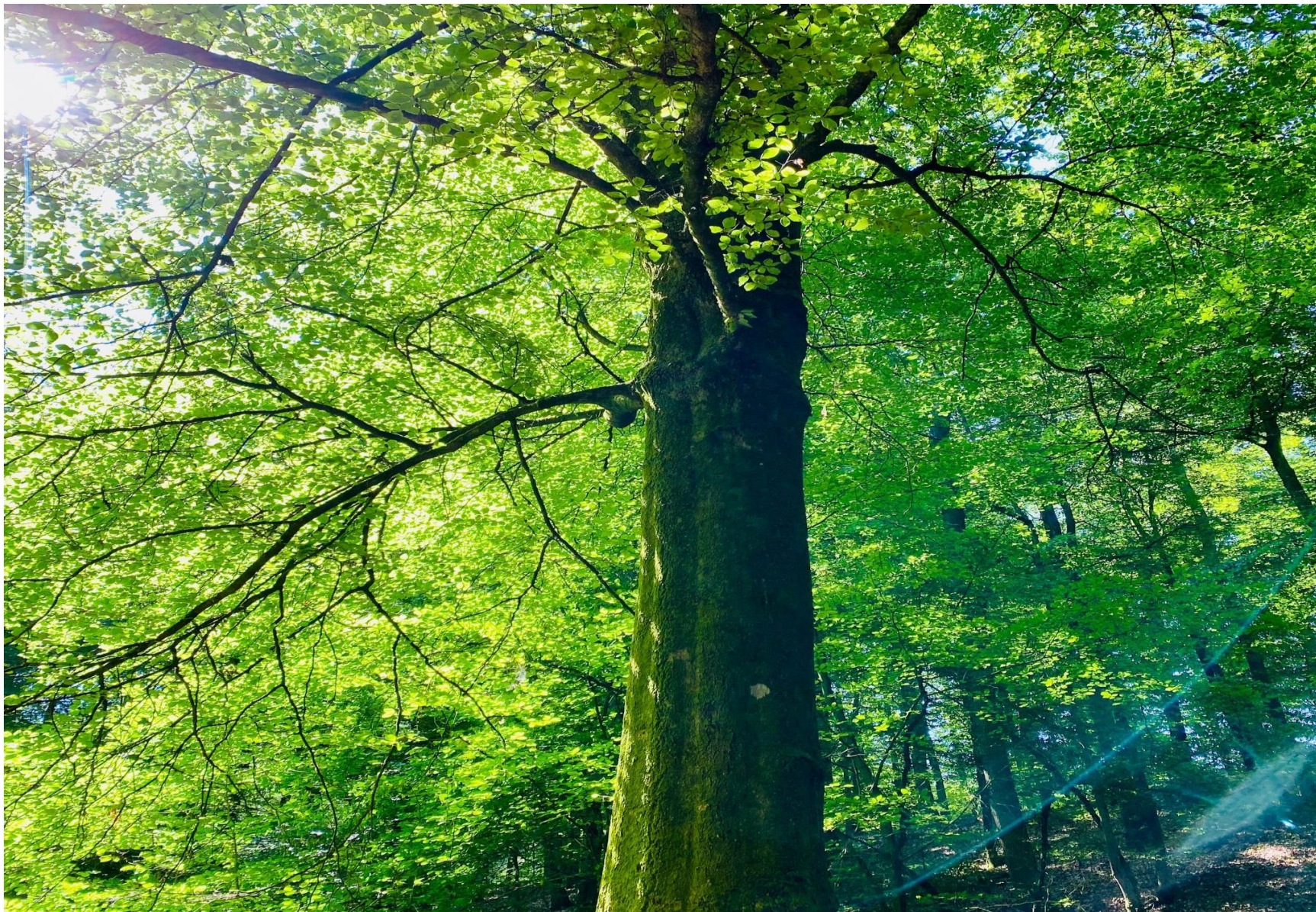

Biotopbaum im klimaangepassten Waldmanagement Stadtwald Wittlich