

Jahresplanung Stadtwald Wittlich 2023



Lucanus cervus, von lateinisch *lucanus* 'Waldbewohner' und *cervus* 'Hirsch'



Jahresrückblick 2022

Wegebau im Stadtwald

Investition von ca. 80 000 Euro
In die Wegeunterhaltung.
Damit eine deutliche Verbesserung
der Gesamtinfrastruktur
im Stadtwald für Wanderer
und natürlich auch für die
Bewirtschaftung des Waldes.



Wald im Klimastress, bleibt auch im Jahr 2022 leider ein Arbeitsschwerpunkt : Neue Krankheiten: bspw. das Eschentriebsterben
Douglassengallmücke. Aber auch enorme Aufwendungen hinsichtlich der Verkehrssicherung entlang von bebauten und öffentlichen Straßen. Symptome der klimatischen Veränderungen



Abteilung 47b, Stadtwald Wittlich , Wiederbewaldungskonzept

Forstbetriebshalle Waldhaus Wittlich

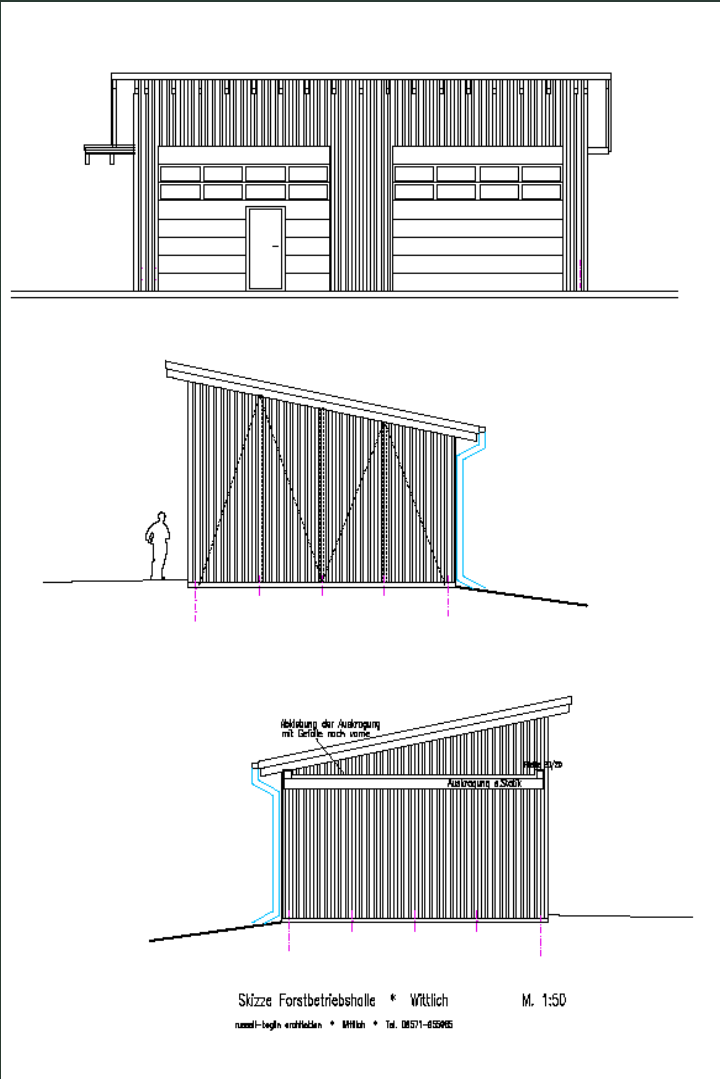

Skizze Forstbetriebshalle * Wirtlich
nass-lsgn entworfen * MHHK • Tel. 08571-65985

M. 1:50

Holzernte 2023

▪ Nadelholz Einschlag

- Durch **Forstwirte**:
- 1300 Festmeter



- Durch **Unternehmer** :
- 2000 Festmeter

▪ Laubholz Einschlag

- Durch **Forstwirte**
- Stammholz :200 Festmeter
- Energieholz :1300 Festmeter



Gesamterntemenge : ca. 4800 Festmeter

Etablierung und Qualifizierung

Förderung der jungen

Waldbestände :

1.Förderung der Etablierung : Umbau von Monokulturen Fichte in Mischbestände

Anpflanzung von Kastanie , Eiche und Walnuss

auf einer

Fläche von

6,0 Ha

2.Qualifizierung jungen Waldes

auf ca. 3,0 Ha Fläche

3. Anpflanzung /Etablierung Douglasie und Eiche und Kastanie Abt 28 , Abt 47

Ca. 4,0 Ha Fläche

Umweltbildung 2023

Waldtag der Wittlicher Kitas 2023



Kita Jahnplatz im Waldhaus Wittlich

Eine Erfolgsgeschichte : *Glück im Unglück*



Tag des Baumes 2022



Leistungen für Dritte

▶
Pflege der Wanderwege

Pflege Stadtpark

Afferberg

Stadtwerke Wittlich

Winterdienst

Pflegearbeiten

Wildschadenssachbearbeitung

Stadtmarketing

GLM FB II

Jagdgenossenschaft Wittlich

Beratung und Betreuung bei der
Bewirtschaftung den Regiejagten
der Jagdgenossenschaft Wittlich

Gemeinde Plein

Revierleitung und Revierdienst für die
Gemeinde Plein auf ca. 400 Ha Waldfläche

Sonstige:

Maria Grünewald

Privatwaldbesitzer



Sonstige forstl. Tätigkeiten für das Land Rheinland-Pfalz

Grundlage:

Landeswaldgesetzes des Landes RLP

Landesjagdgesetz Rheinland - Pfalz

Bundesnaturschutzgesetz



40 % Personalkostenerstattung für den Kommunalen Revierleiter durch das Land RLP für sonstige forstliche Tätigkeiten

Betriebsergebnisse Stadtwald

Vorläufiges Ergebnis 2021:

39500 Euro

Ergebnis 2022 ca. **110.000** Euro

Planung 2023 : 12 000Euro



*Vielen Dank
für Ihre
Aufmerksamkeit !*