

ANSICHT NORD 1.100

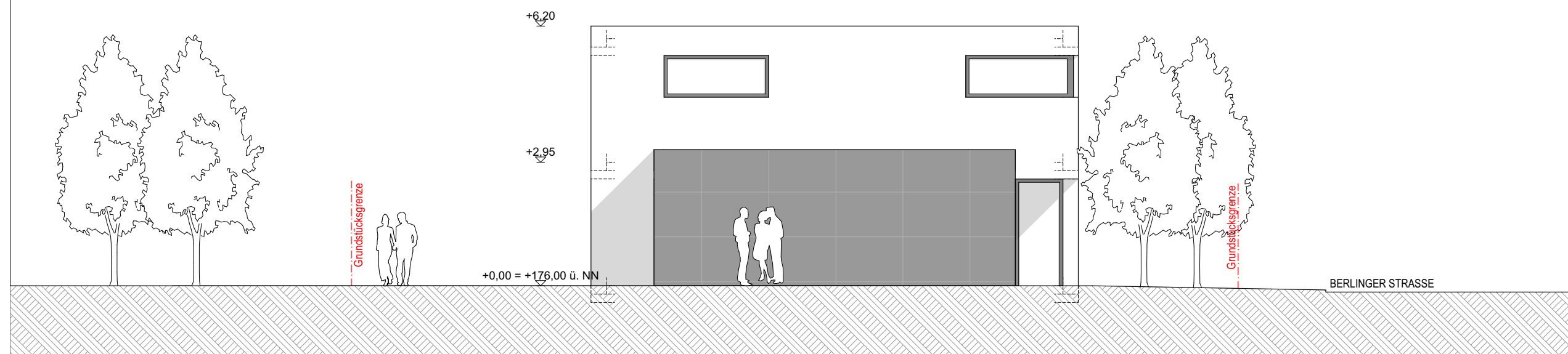

ANSICHT OST 1.100

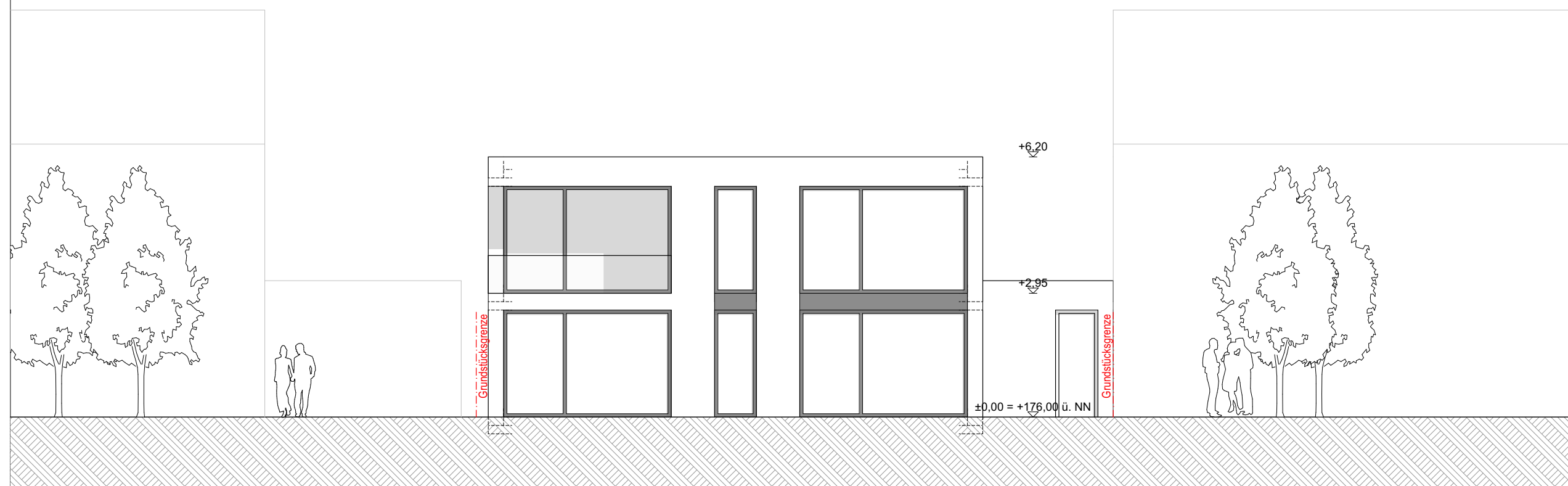

ANSICHT SÜD 1.100



GENEHMIGUNGSPLANUNG

Bauvorhaben:

NEUBAU EINES ZWEIFAMILIENHAUSES
Berlinger Straße, Flur 1, Flurstück. 349/3
54516 Wittlich - Bombogen

Bauherr:

Unterschrift:

Planung:

Unterschrift:

Planinhalt:

Draufsicht_

Plan - Nr.:

GP_04

Maßstab:

1:100

Gezeichnet

J.R

Datum

21.09.2023