

Auszug aus den Geobasisinformationen

Liegenschaftskarte



Rheinland-Pfalz

VERMESSUNGS- UND
KATASTERAMT
WESTEIFEL-MOSEL

Hergestellt am 11.07.2019

Flurstück: 173/9, 173/15
Flur: 10
Gemarkung: Wittlich

Gemeinde: Wittlich
Landkreis: Berncastel-Wittlich

Im Viertheil 24
54470 Berncastel-Kues

5538600

32350199

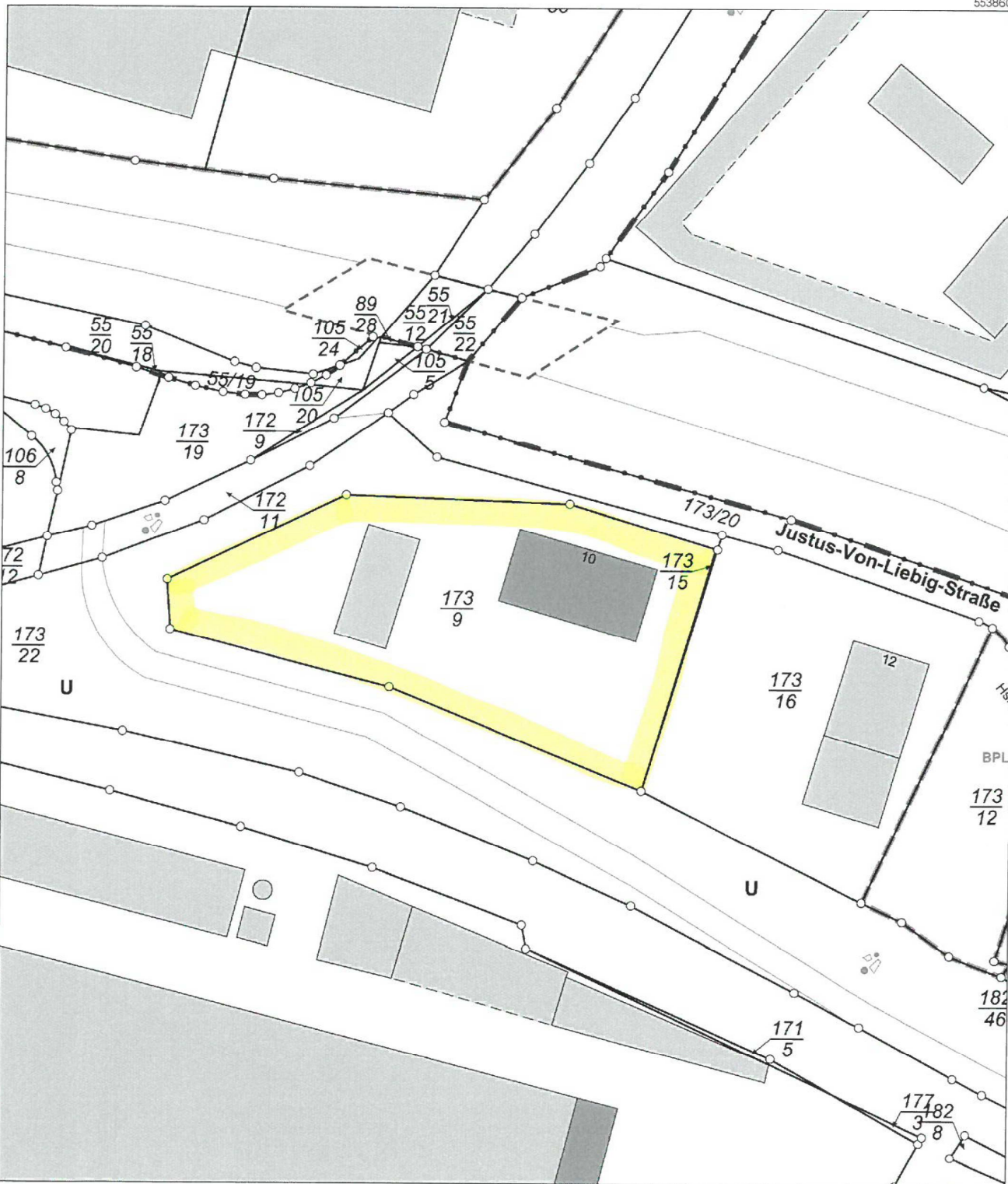

32350019

5538390

Maßstab 1 : 1.000 0 10 20 30 Meter

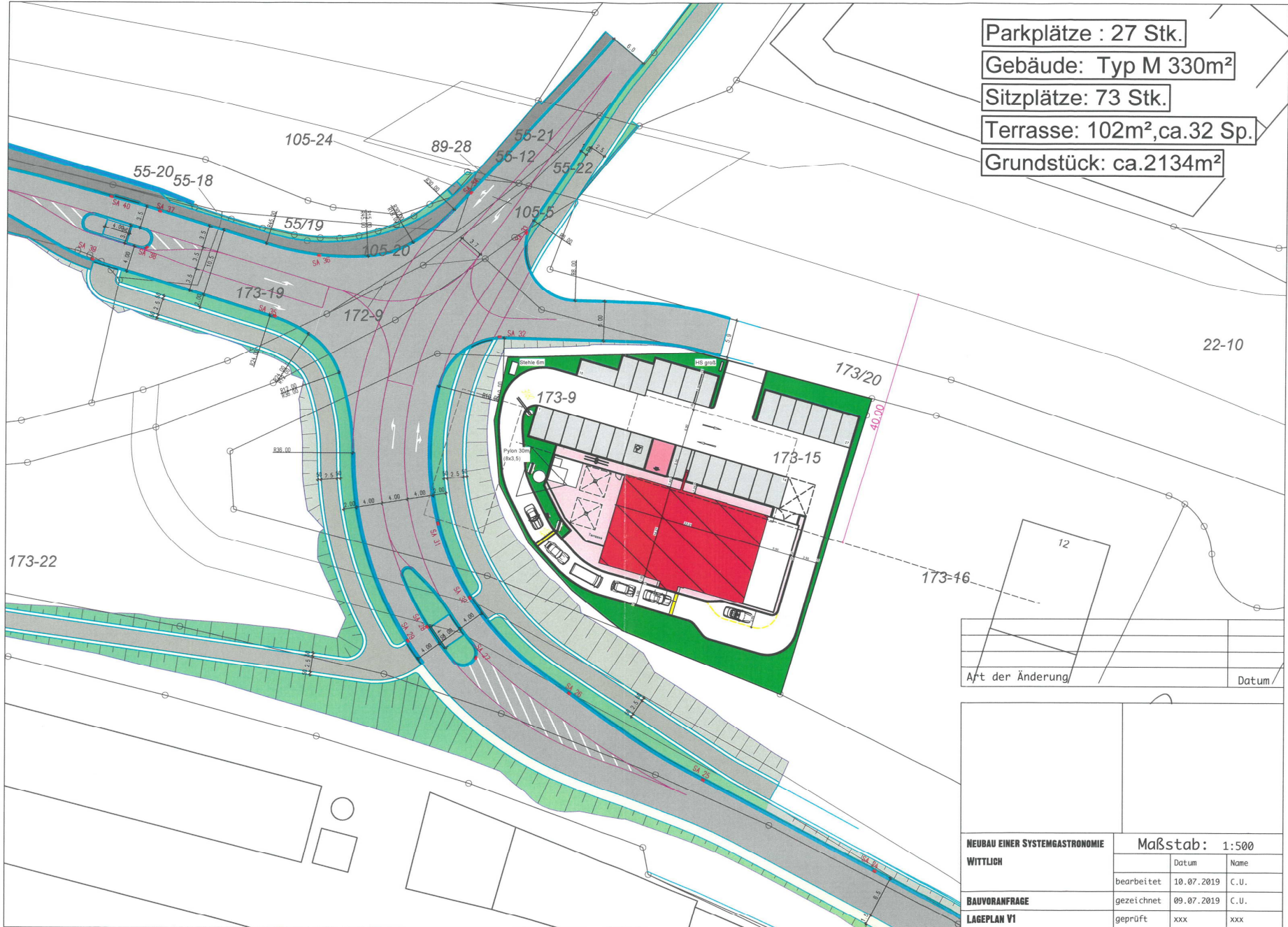

Parkplätze : 27 Stk.
 Gebäude: Typ M 330m²
 Sitzplätze: 73 Stk.
 Terrasse: 102m², ca. 32 Sp.
 Grundstück: ca. 2134m²

Art der Änderung	Datum

NEUBAU EINER SYSTEMGASTRONOMIE WITTLICH	Maßstab: 1:500		
	bearbeitet	10.07.2019	C.U.
BAUVORANFRAGE	gezeichnet	09.07.2019	C.U.
LAGEPLAN VI	geprüft	xxx	xxx