

Auszug aus den Geobasisinformationen

Liegenschaftskarte



Rheinland-Pfalz

VERMESSUNGS- UND
KATASTERAMT
WESTEIFEL-MOSEL

Alternative 1: Mehrgenerationenhaus

Hergestellt am 01.03.2019

Flurstück: 479/1
Flur: 11
Gemarkung: Neuerburg

Gemeinde: Wittlich
Landkreis: Bernkastel-Wittlich

Im Viertel 24
54470 Bernkastel-Kues

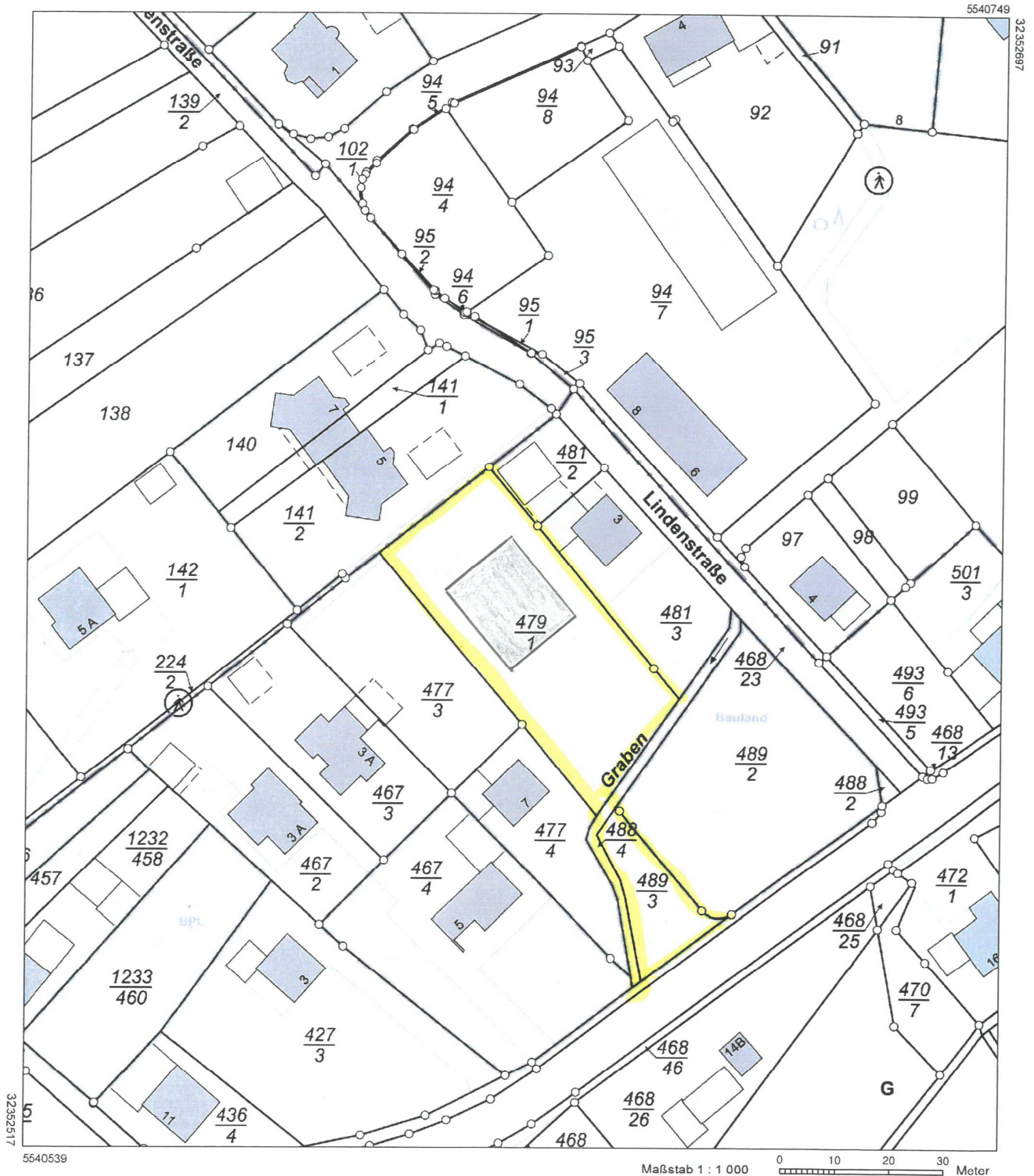

32352517

5540539

Maßstab 1 : 1 000

0 10 20 30 Meter

Vervielfältigungen für eigene Zwecke sind zugelassen. Eine unmittelbare oder mittelbare Vermarktung, Umwandlung oder Veröffentlichung der Geobasisinformationen bedarf der Zustimmung der zuständigen Vermessungs- und Katasterbehörde (§ 12 Landesgesetz über das amtliche Vermessungswesen).

Hergestellt durch Öffentlich best. Vermessungsingenieur Dipl.-Ing. Arne Jerosch.

Befugnis eingeräumt am 25.09.2006 durch Landesamt für Vermessung und Geobasisinformation Rheinland-Pfalz.

Auszug aus den Geobasisinformationen

Liegenschaftskarte



Rheinland-Pfalz

VERMESSUNGS- UND
KATASTERAMT
WESTEIFEL-MOSEL

Alternative 2: Teilung der Parzelle
497/1

Hergestellt am 01.03.2019

Flurstück: 479/1
Flur: 11
Gemarkung: Neuerburg

Gemeinde: Wittlich
Landkreis: Bernkastel-Wittlich

Im Viertel 24
54470 Bernkastel-Kues

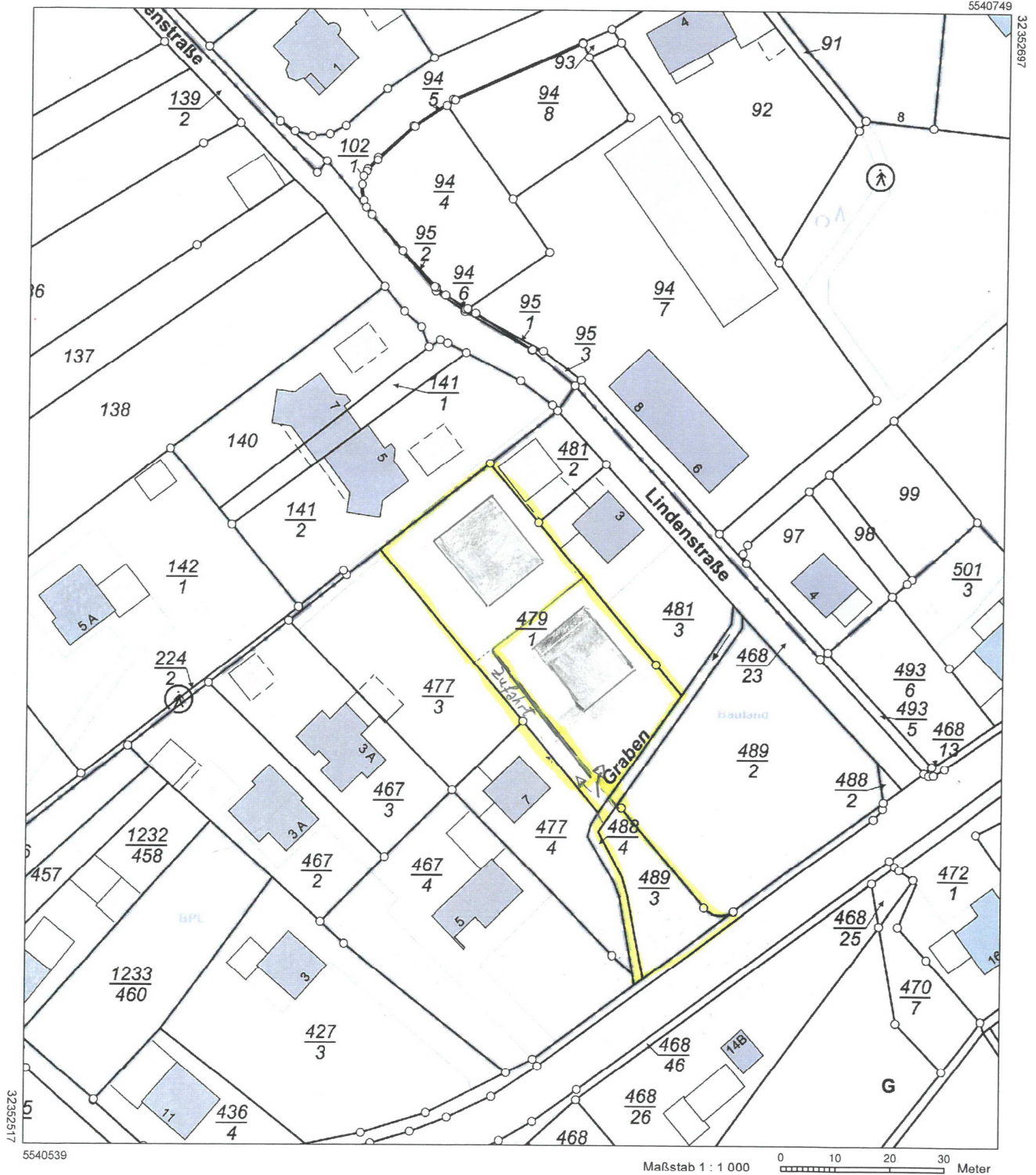

5540539

Maßstab 1 : 1 000

0 10 20 30 Meter

Vervielfältigungen für eigene Zwecke sind zugelassen. Eine unmittelbare oder mittelbare Vermarktung, Umwandlung oder Veröffentlichung der Geobasisinformationen bedarf der Zustimmung der zuständigen Vermessungs- und Katasterbehörde (§ 12 Landesgesetz über das amtliche Vermessungswesen).

Hergestellt durch Öffentlich best. Vermessungsingenieur Dipl.-Ing. Arne Jerosch.

Befugnis eingeräumt am 25.09.2006 durch Landesamt für Vermessung und Geobasisinformation Rheinland-Pfalz.