

Auszug aus den Geobasisinformationen

Liegenschaftskarte



Rheinland-Pfalz
VERMESSUNGS- UND
KATASTERAMT
WESTEIFEL-MOSEL

Hergestellt am 06.08.2018

Flurstück: 163/74
Flur: 3
Gemarkung: Wittlich

Gemeinde: Wittlich
Landkreis: Bernkastel-Wittlich

Im Viertheil 24
54470 Bernkastel-Kues

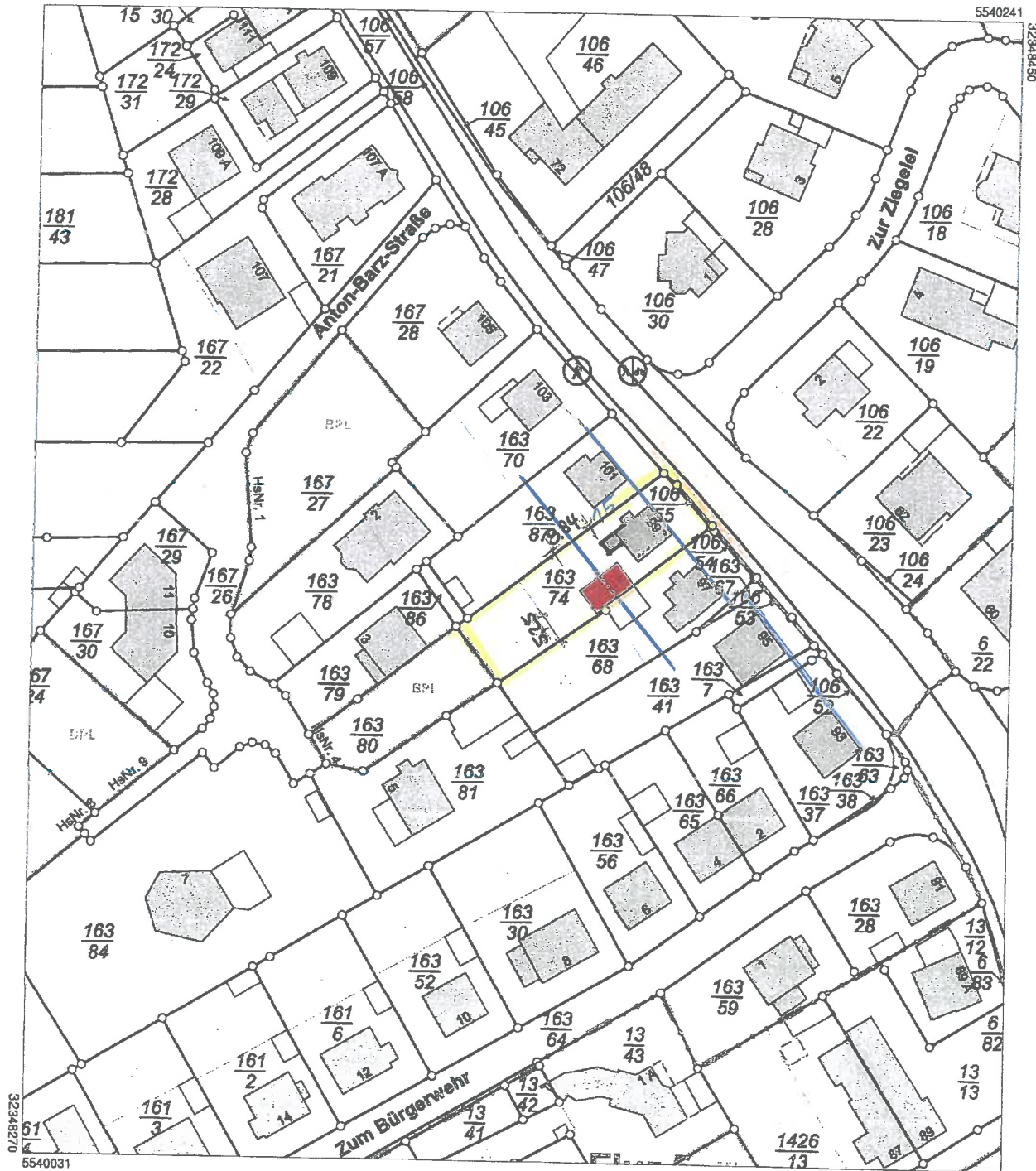

32348270
5540031

Maßstab 1 : 1 000 0 10 20 30 Meter

Vervielfältigungen für eigene Zwecke sind zugelassen. Eine unmittelbare oder mittelbare Vermarktung, Umwandlung oder Veröffentlichung der Geobasisinformationen bedarf der Zustimmung der zuständigen Vermessungs- und Katasterbehörde (§12 Landesgesetz über das amtliche Vermessungswesen).
Hergestellt durch Öffentlich best. Vermessungsingenieur Dr.-Ing. Norbert Arent.
Befugnis eingeräumt am 09.11.2006 durch Landesamt für Vermessung und Geobasisinformation Rheinland-Pfalz.

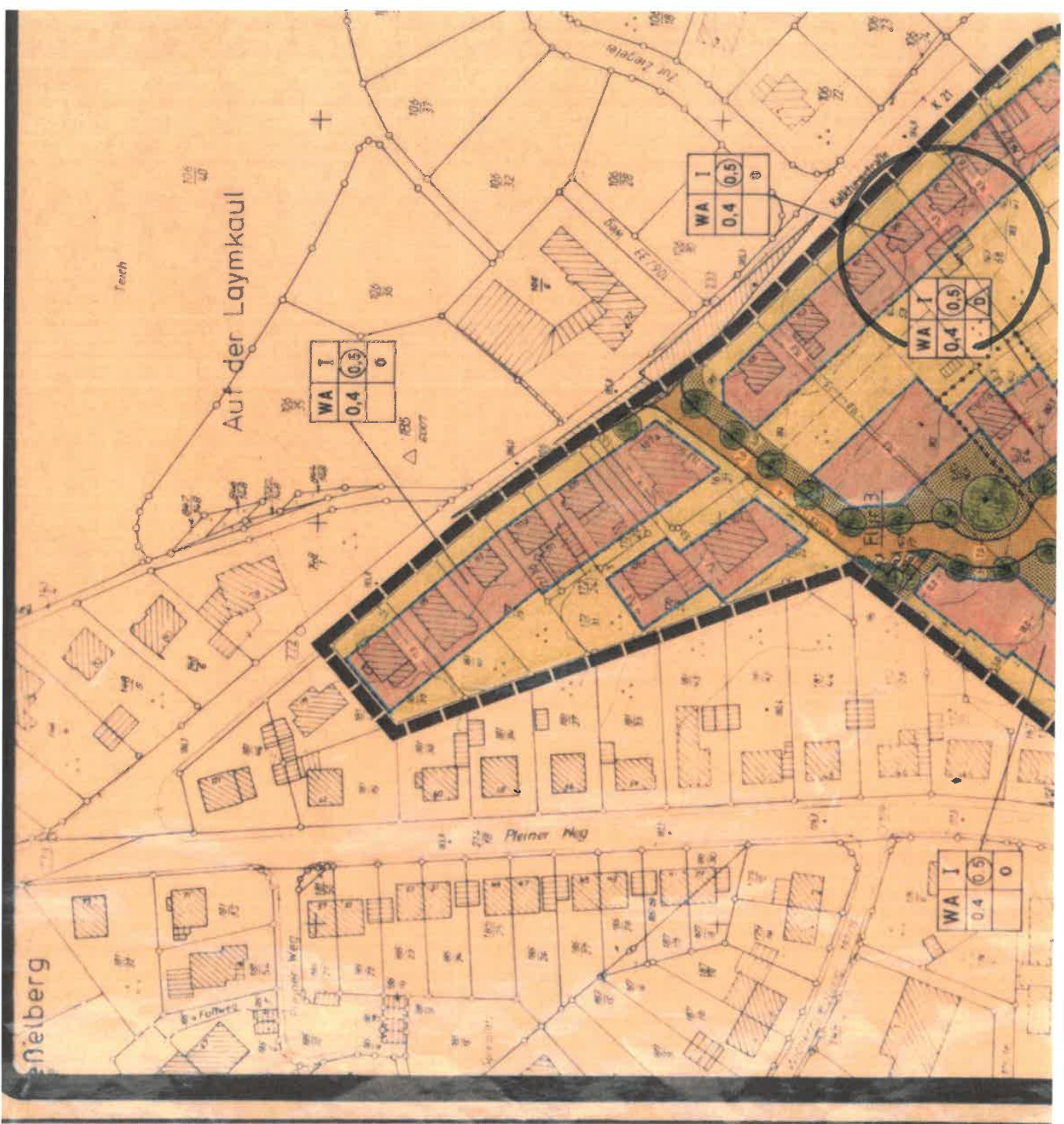

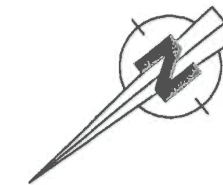
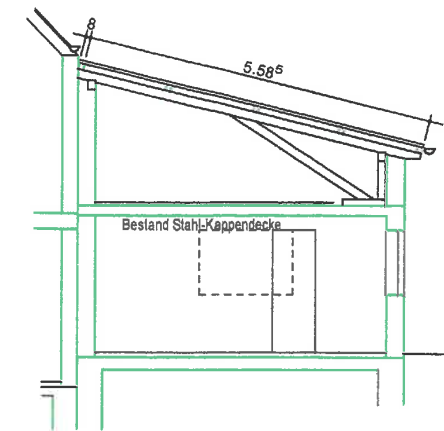
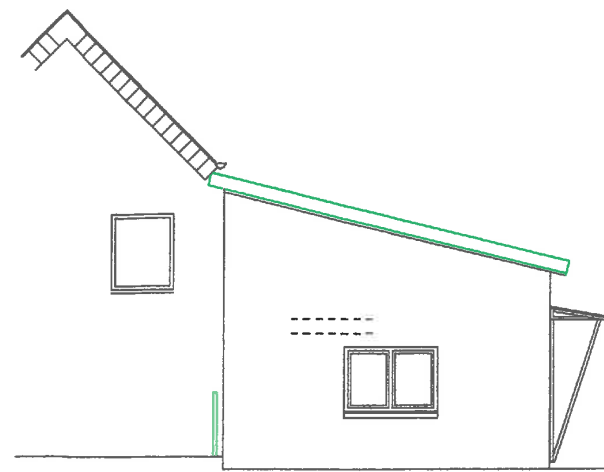
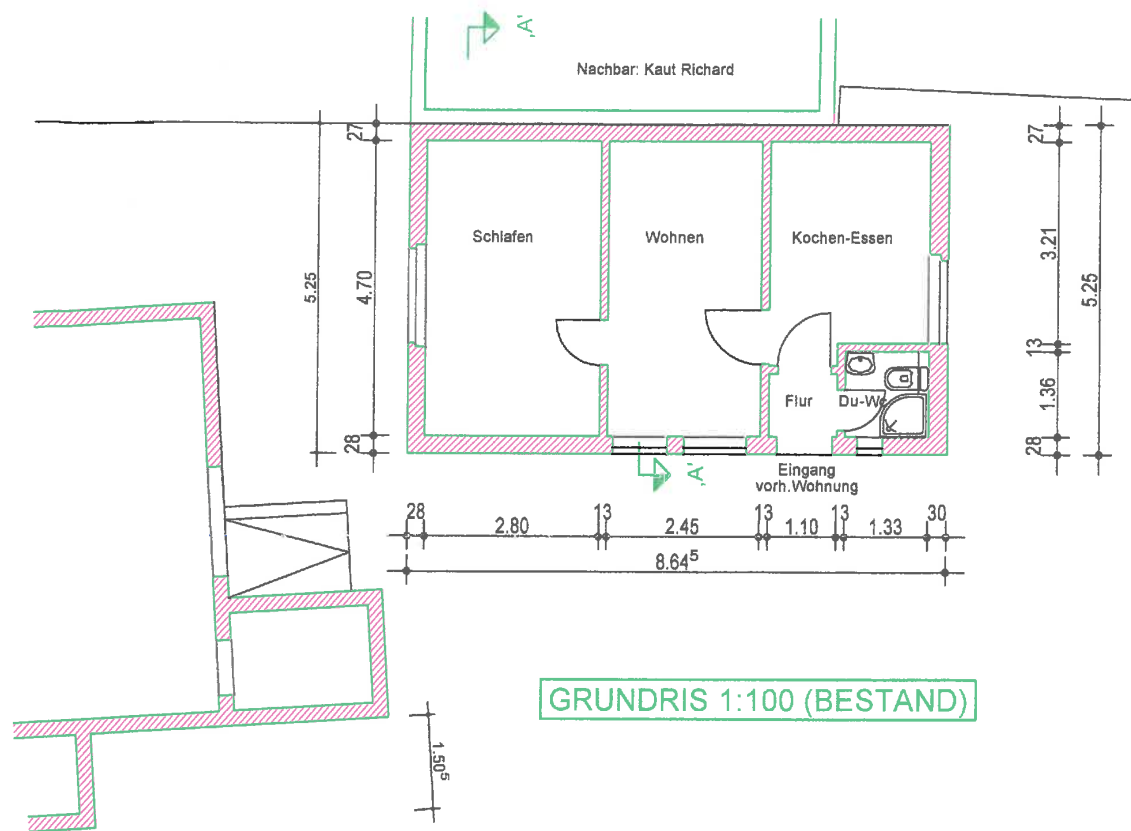

163/74

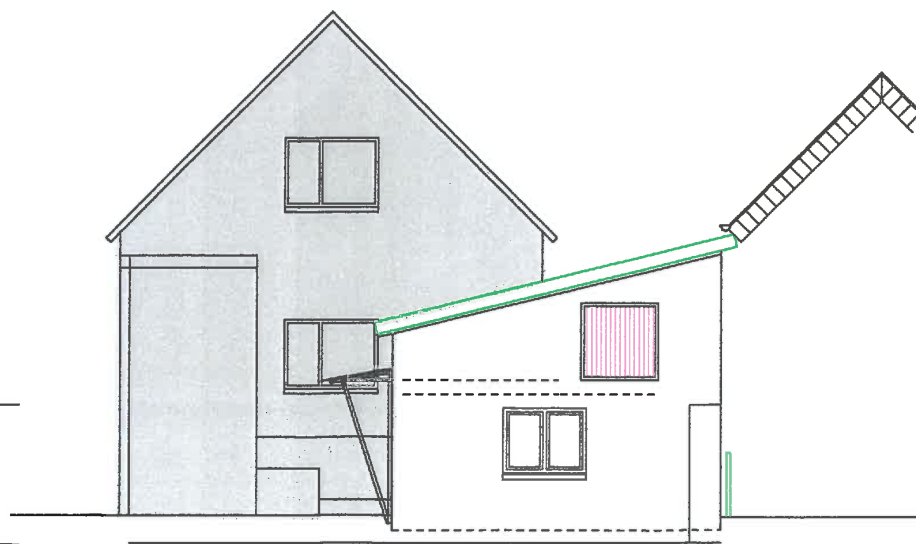
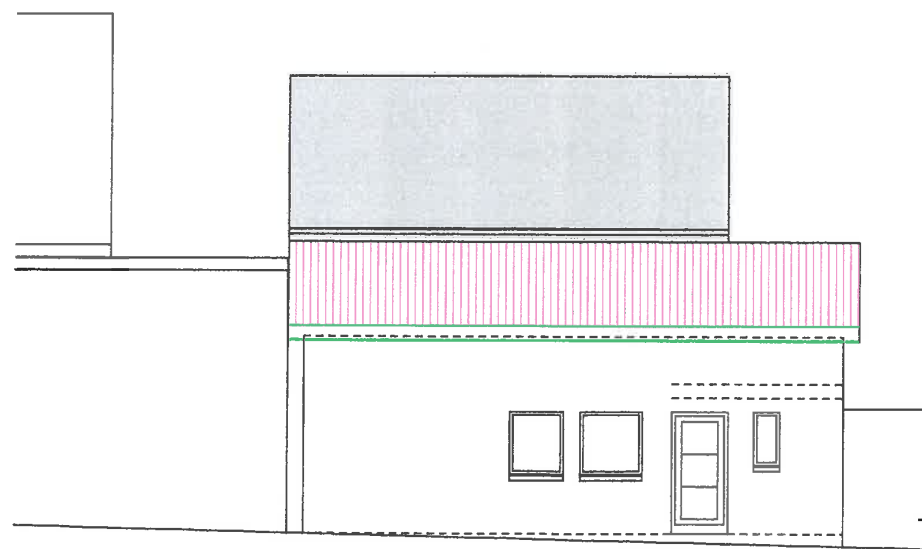

LEGENDE

	BESTAND		Stahibeton
	ABBRUCH		Dämmung
	NEUE BAUTEILE		Iso-Dämmstein U0.9
	Bims-HBL/V 4/IIa		Betonstein-HBL6/II

BAUANTRAGSPLANUNG

Bestand

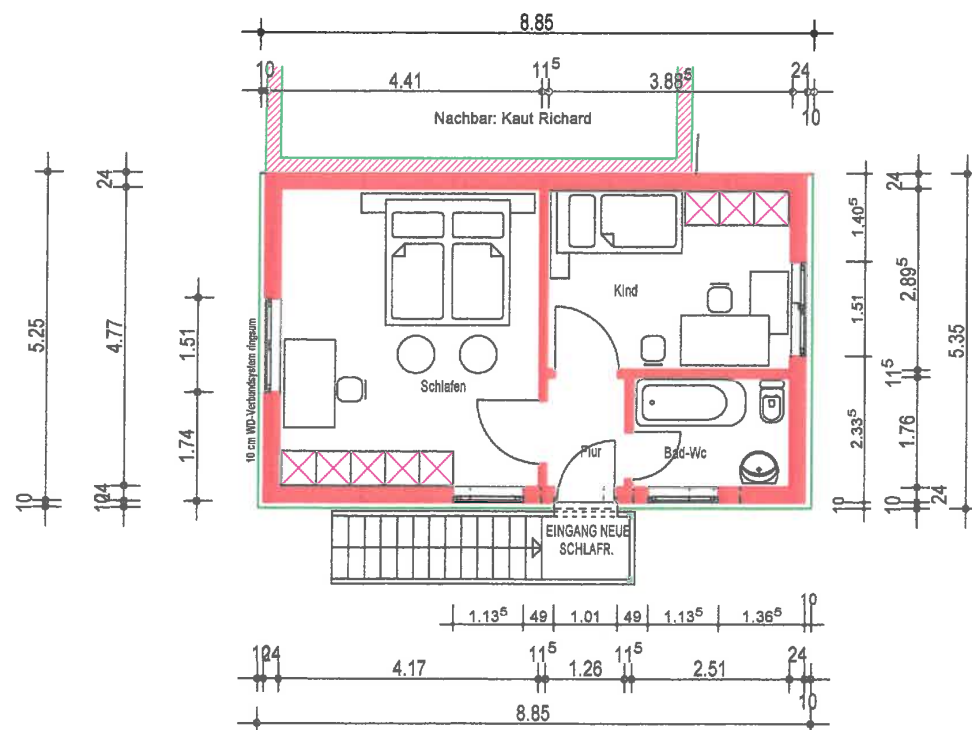
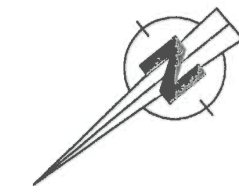
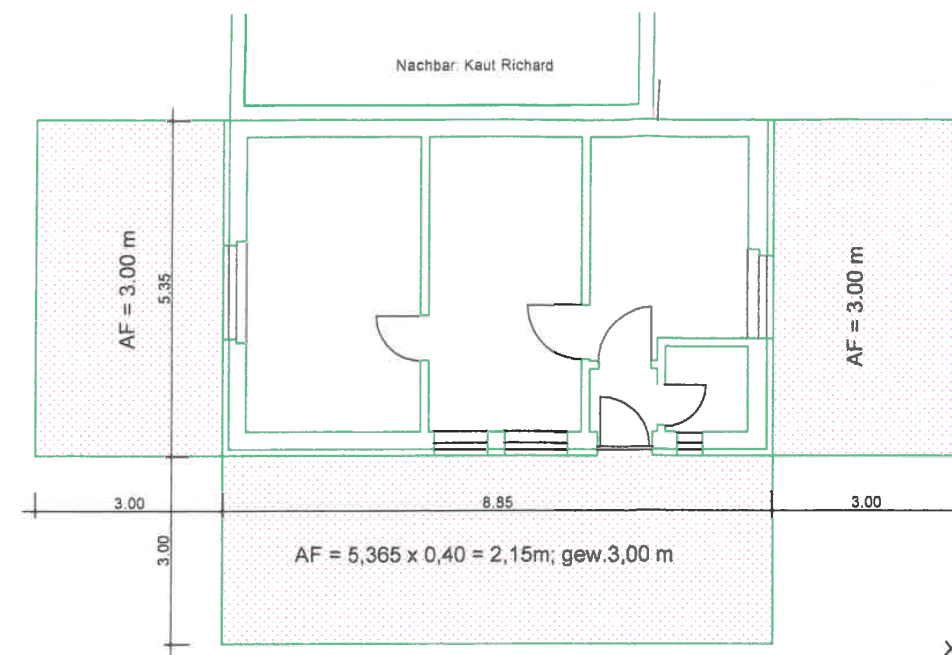
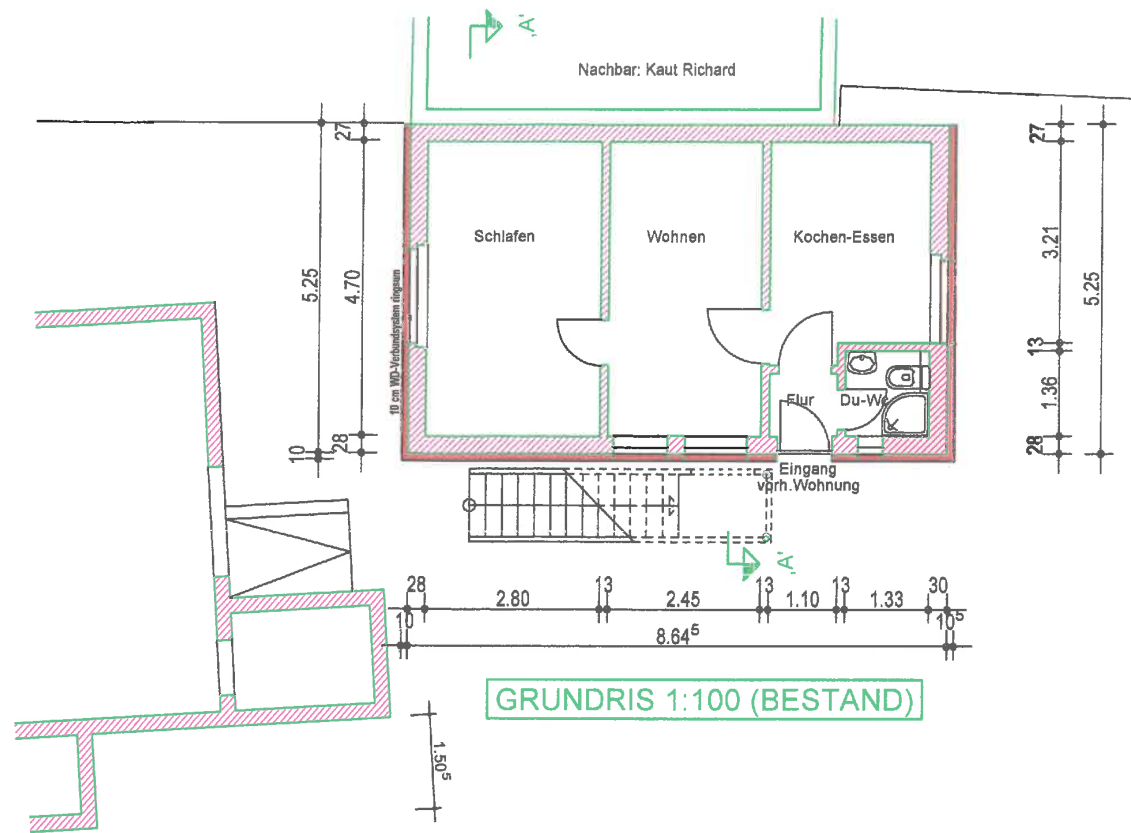

GRUNDRIS 1:100 AUFSTOCKUNG

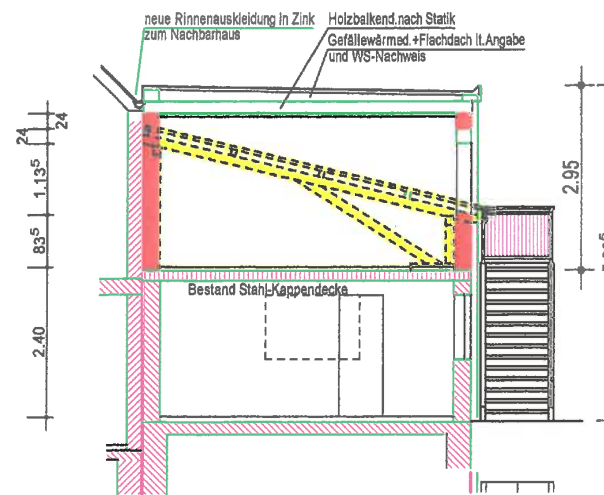

SCHNITT A-A AUFSTOCKUNG

LEGENDE			
	BESTAND		Stahlbeton
	ABBRUCH		Dämmung
	NEUE BAUTEILE		Iso-Dämmstein U0.9
	Bims-HBL/V 4/IIa		Betonstein-HBL6/II

BAUANTRAGSPLANUNG

New

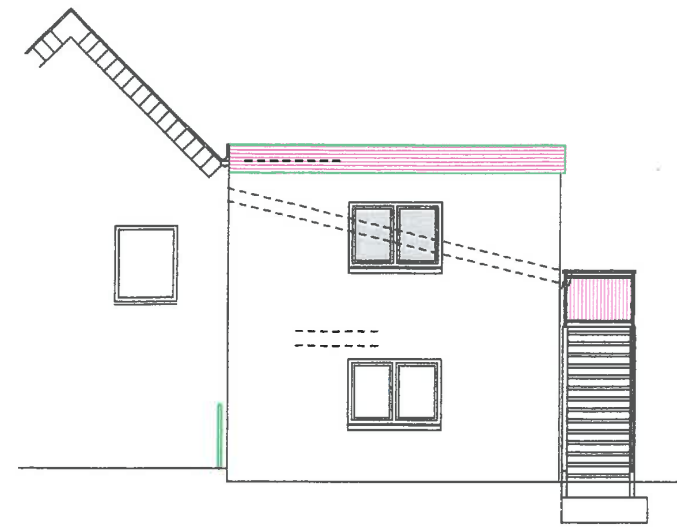
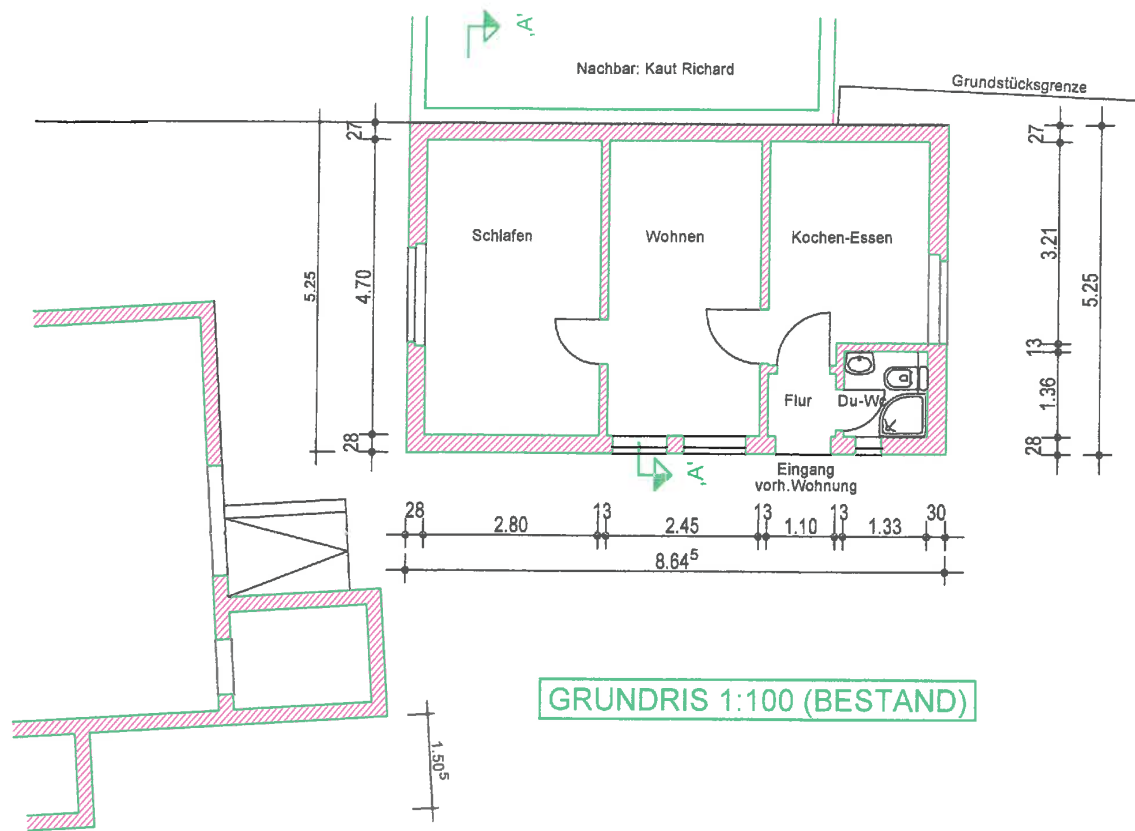

SÜD-OSTEN-NEU

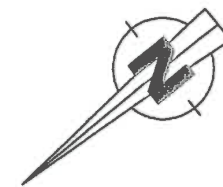
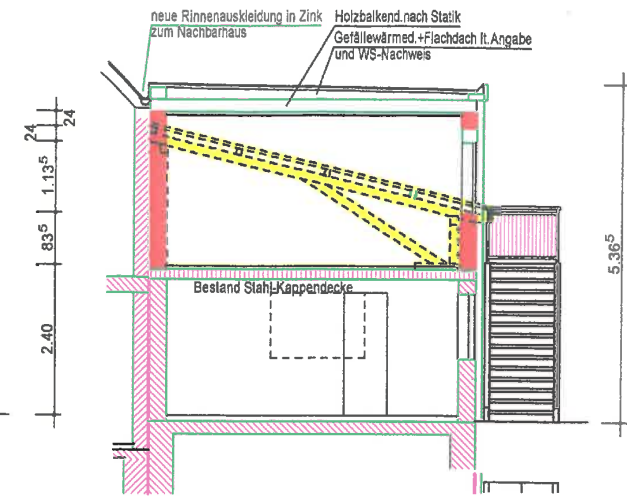

163/74

Grundstücksgrenze

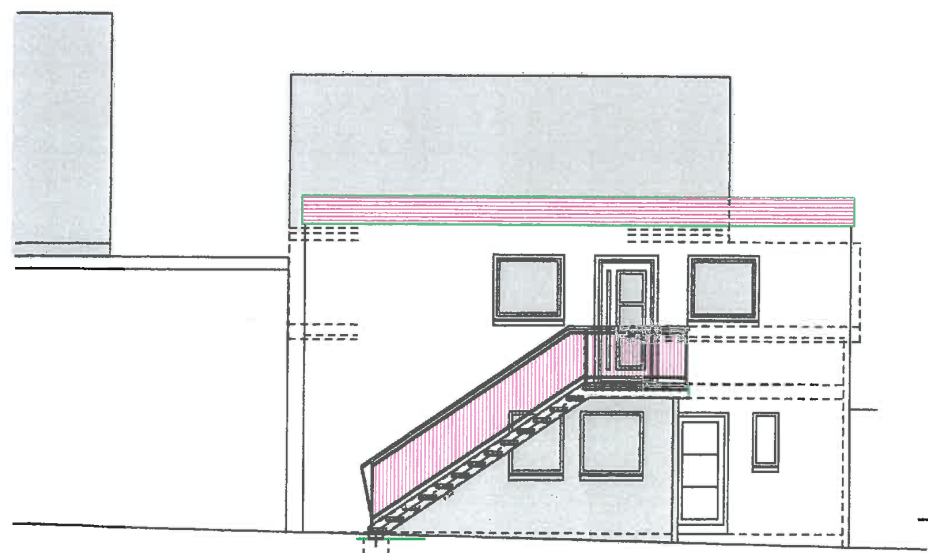

NORD-WESTEN-NEU

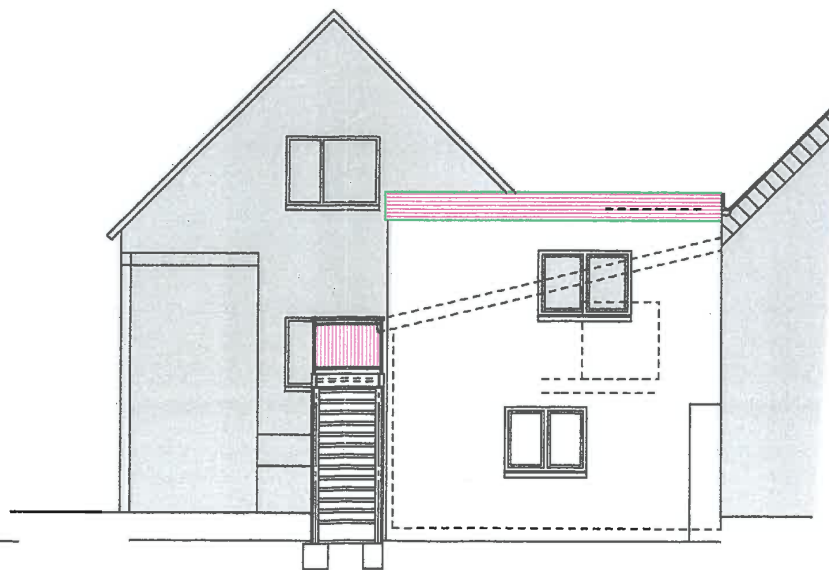

SÜD-WESTEN-NEU

LEGENDE			
	BESTAND		Stahlbeton
	ABBRUCH		Dämmung
	NEUE BAUTEILE		Iso-Dämmstein U0.9
	Bims-HBL/V 4/IIa		Betonstein-HBL6/II

BAUANTRAGSPLANUNG

Neu