

Stadtverwaltung Wittlich  
 Fachbereich II GLM

Kindertageseinrichtungen  
 Aufstellung der Flächenbelegung

Einrichtung	Gruppen	Grundstücksgröße m <sup>2</sup> ca.	bebaute Fläche m <sup>2</sup> ca.	Freifläche m <sup>2</sup> ca.	Bemerkungen
KiTa Jahnplatz	8	5.951,00	1.380,00	4.571,00	
KiTa Vitelliuspark	5	4.593,00	1.182,00	3.411,00	
KiTa St. Peter - NEU	8	6.628,00	3.067,00	3.561,00	
KiTa St. Peter - ALT	4	4.852,00	710,00	4.142,00	
KiTa Neuerburg	5	7.000,00	909,00	6.091,00	
KiTa Lüttem	3	2.280,00	557,00	1.723,00	
KiTa Bombogen	2	3.282,00	342,00	2.940,00	
KiTa Brüder Grimm	1		220,00	585,00	bebaute Fläche = Mietfläche im EG
KiTa Talweg	7	6.711,00	1.260,00	4.700,00	Freifläche <u>inkl.</u> öffentl. Spielplatz (ca. 1.950 m <sup>2</sup> )
KiTa Karrstraße	4	2.916,00	1.350,00	558,00	bebaute Fläche <u>inkl.</u> St. Markus Haus und Jugendfreizeitheim
<i>Mögliche neue Standorte</i>					
<i>KiTa Brautweg</i>	5	<i>2.345,00</i>	<i>700,00</i>	<i>1.645,00</i>	
<i>KiTa Brautweg</i>	5	<i>2.807,00</i>	<i>700,00</i>	<i>2.107,00</i>	inkl. ca. 20 m Grundstück Mehrgenerationenhaus
<i>KiTa Sportzentrum</i>	5	<i>4.000,00</i>	<i>1.130,00</i>	<i>2.870,00</i>	

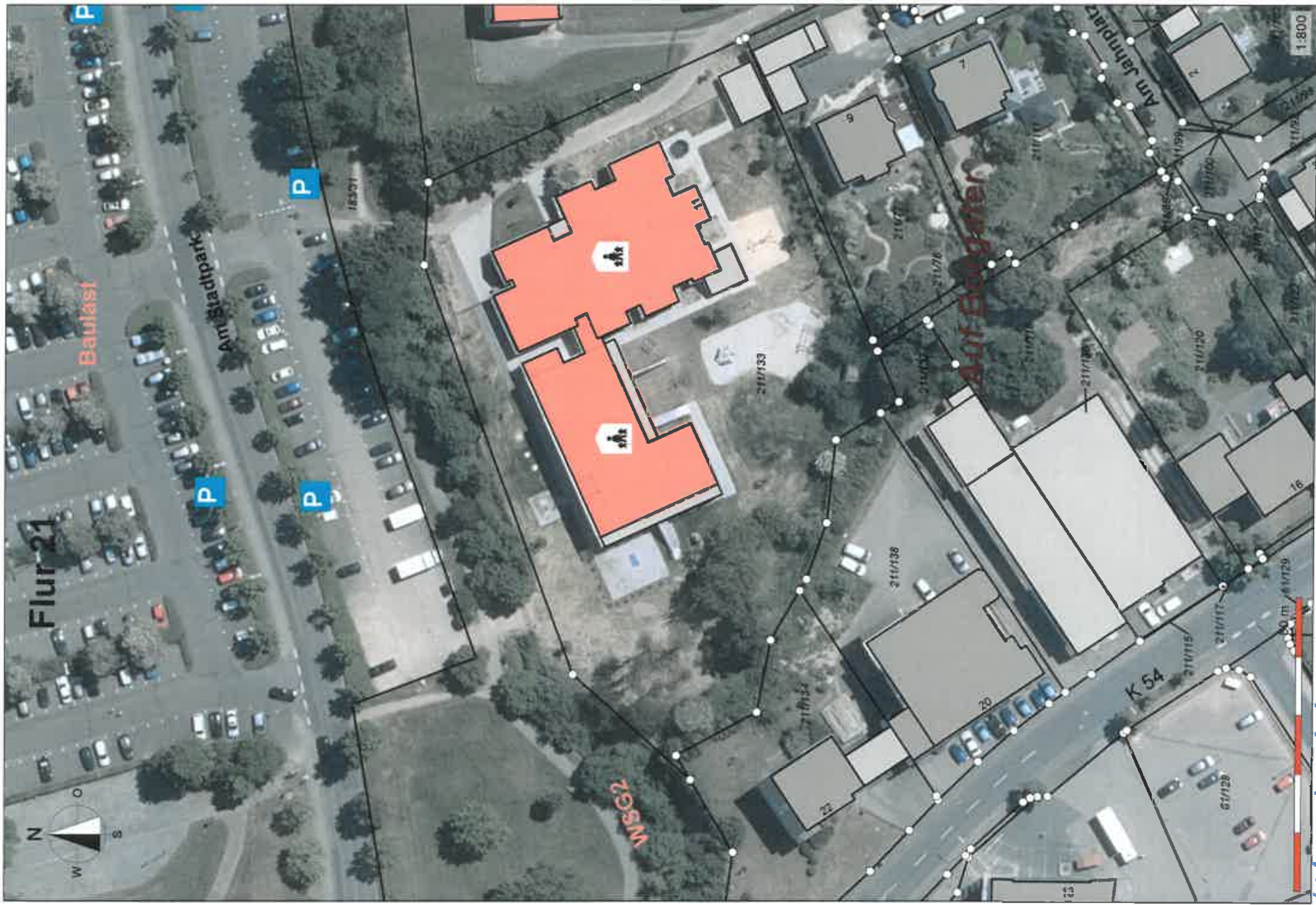

*Kita Jahrsplatz*



*Kita Vitelliaspark*

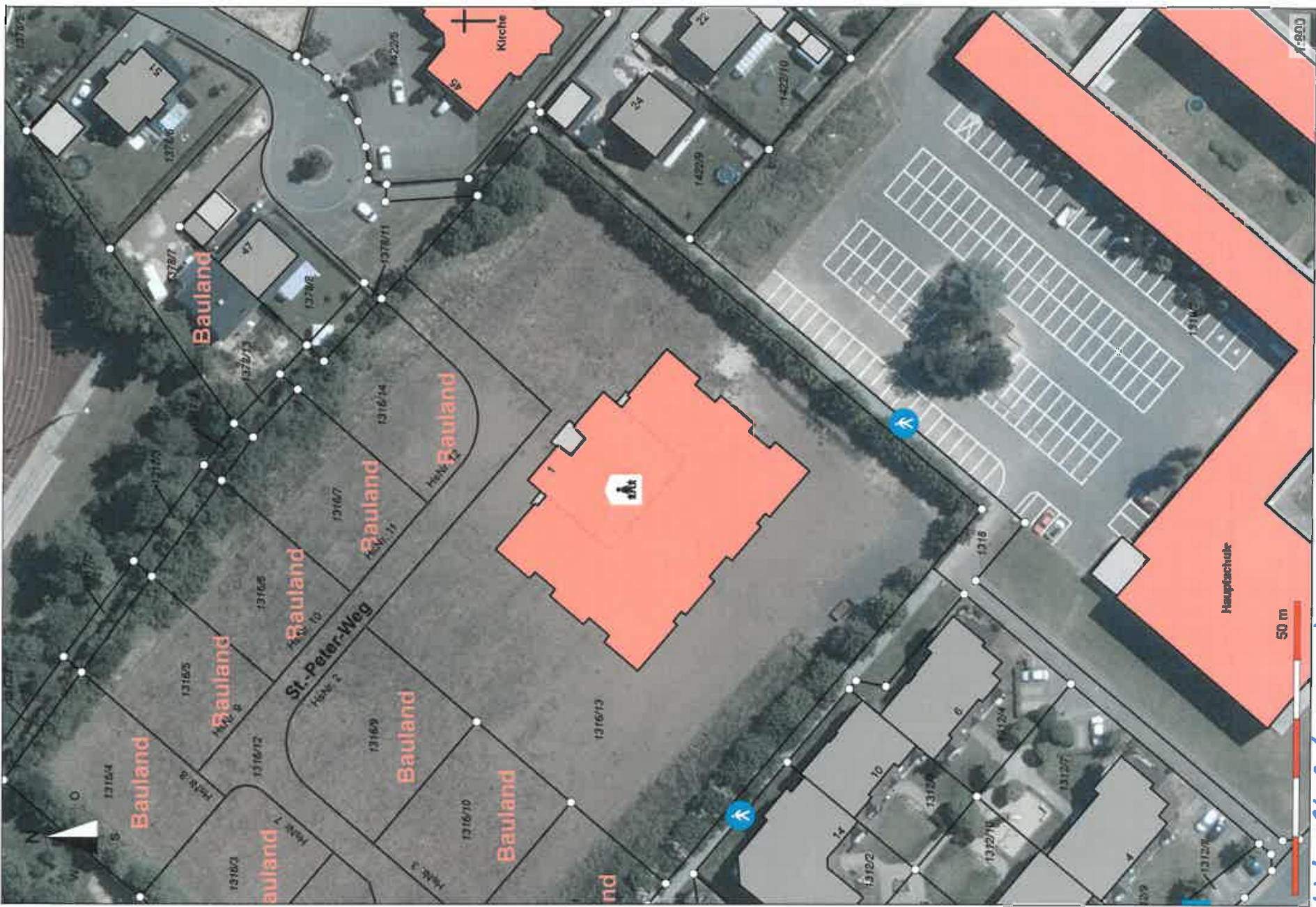

Kita St. Peter (neu)



Wita St. Peter (alt)



*Kita Nemerburg*



*Kita Lûxem*

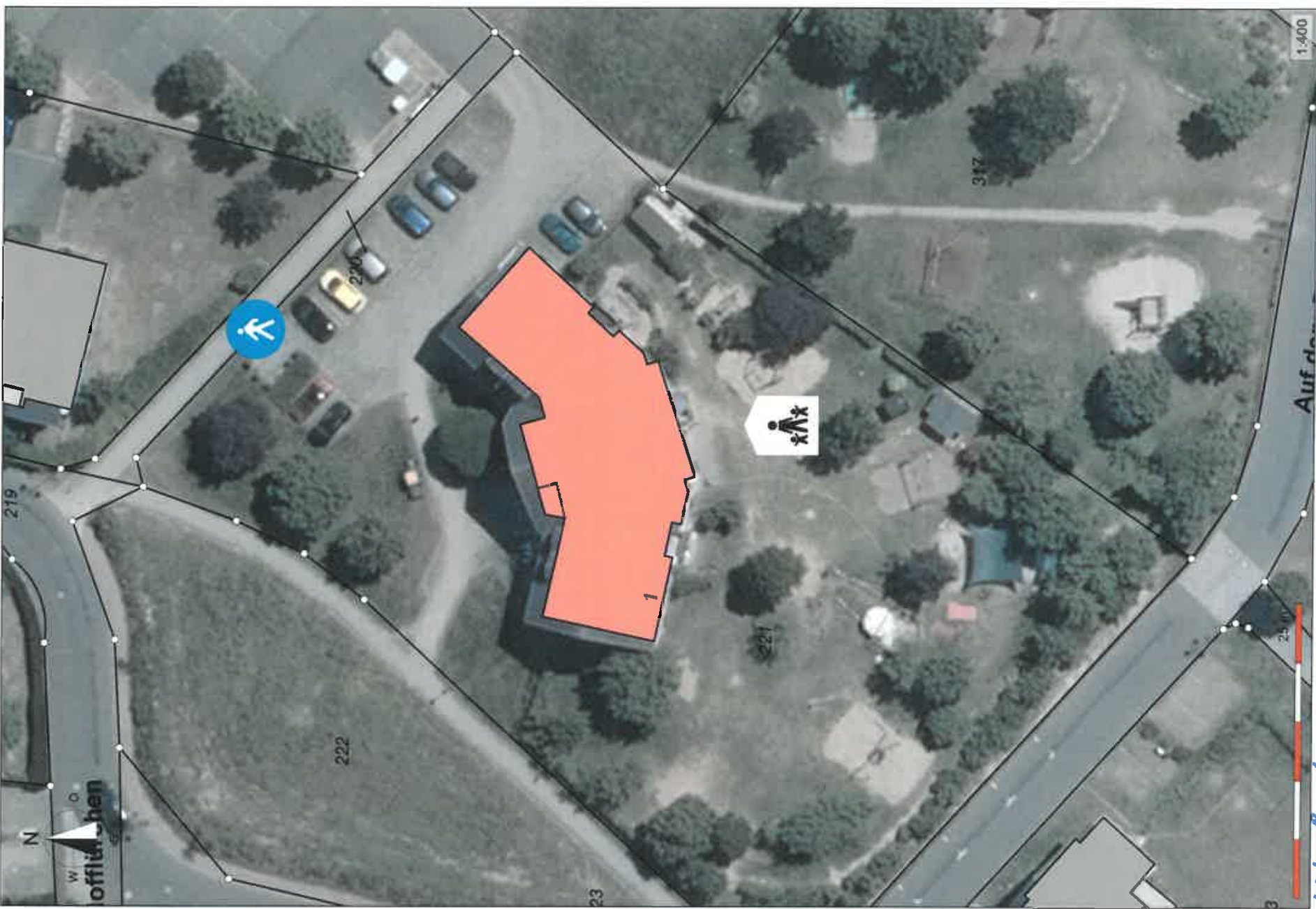

*Kita Bombagen*





1:400

*Kita Bruder Grimm*

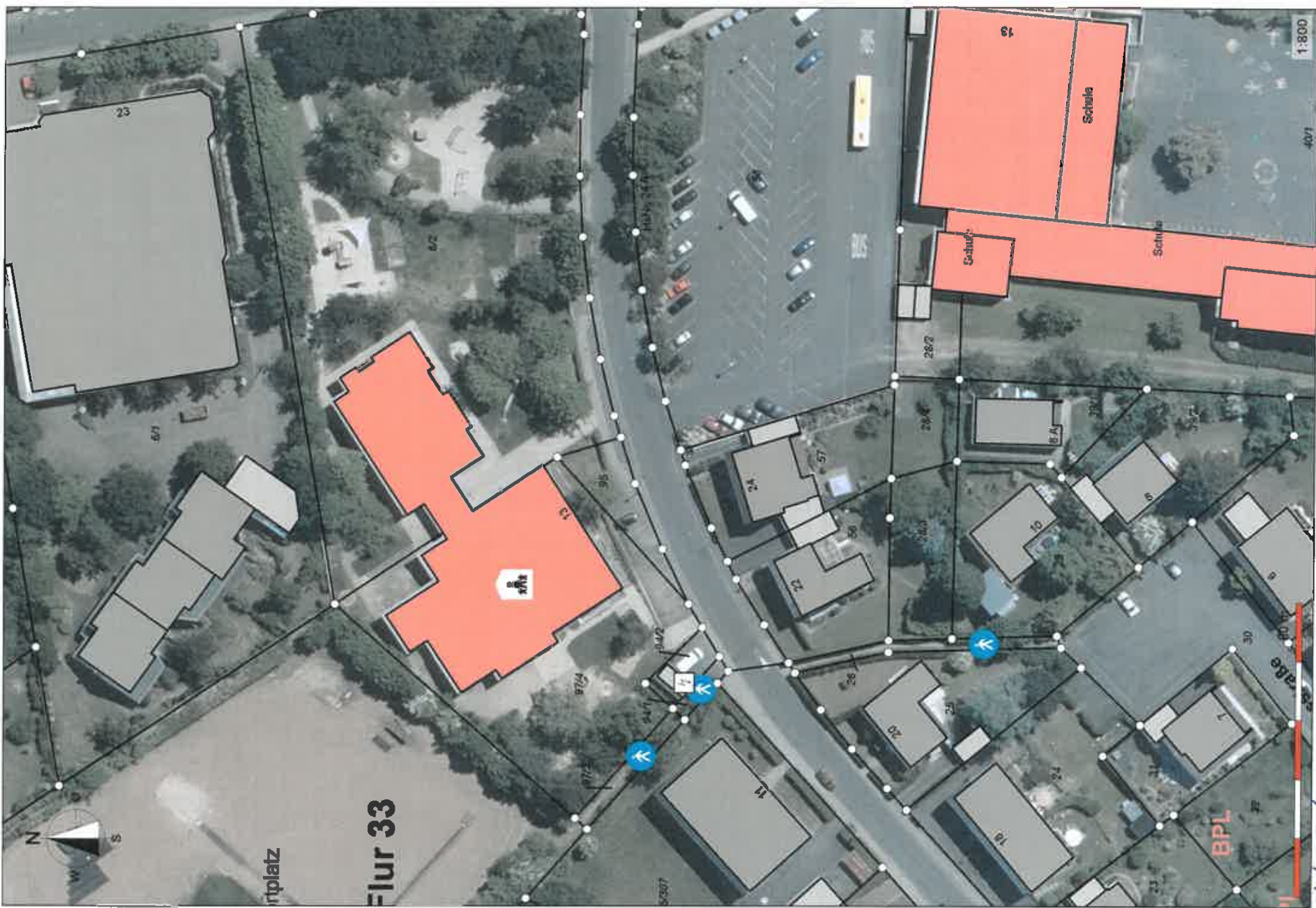

KITA Talweg

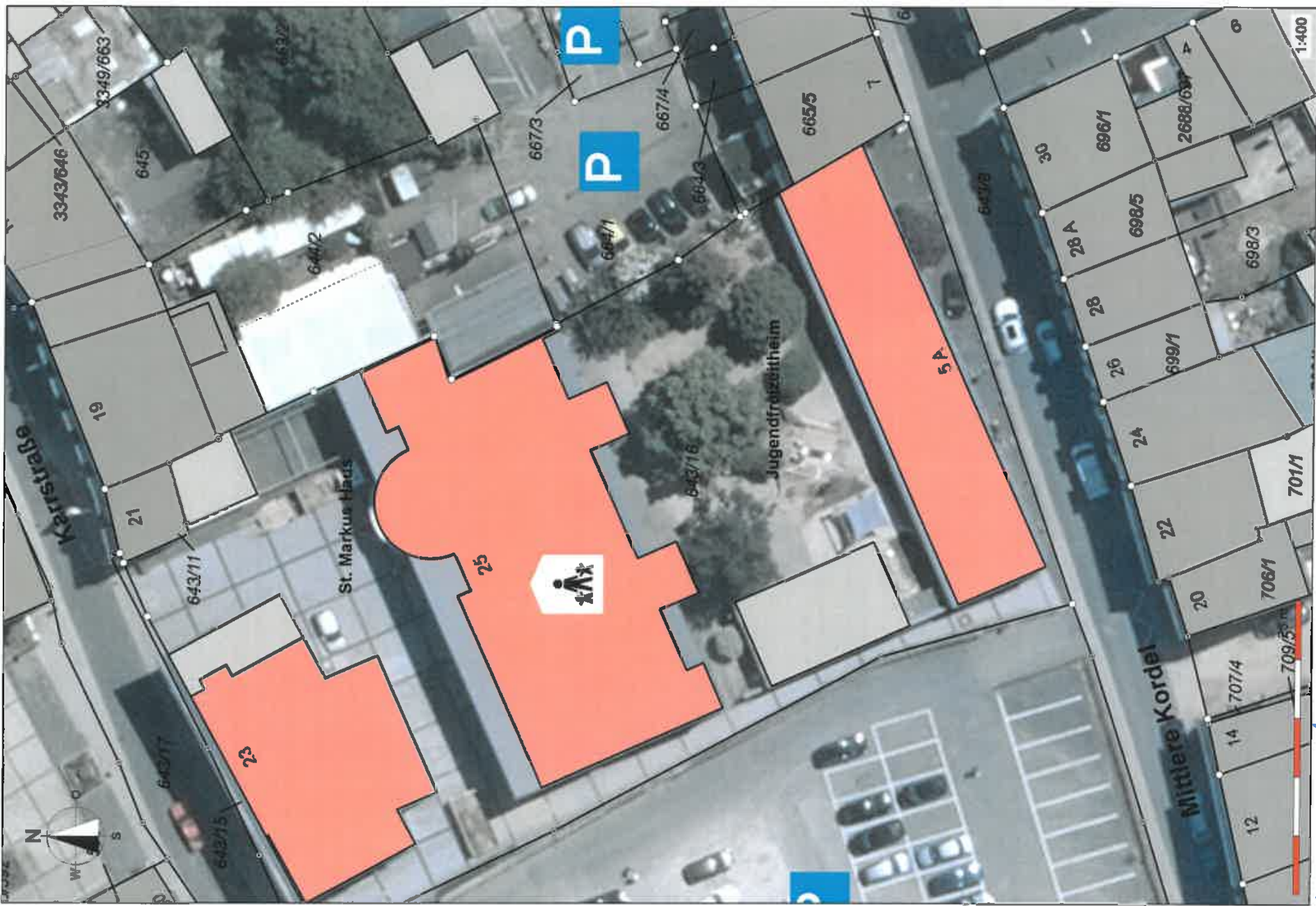

*Kita Karrstraße*



*Scheid Brautweg*



Sportzentrum