



Jahresplanung Stadtwald Wittlich 2024





Vorausverjüngung

Naturverjüngung priorisieren

Naturwaldflächen, natürliche Waldentwicklung

6000 Biotopbäume

Totholzanreicherung

Baumartenvielfalt

Wasserrückhalt im Wald

natürliche Waldentwicklung (Sukzessionsflächen)

Verkehrssicherung – Kosten

Im Jahre 2023 wurden für mehr als 30 000 Euro Verkehrssicherungsarbeiten entlang von öffentlichen Straßen und an Gebäuden durchgeführt.

Es zeigt sich eine deutliche Zunahme der Kosten für den Waldbesitzer bedingt durch Trocknisschäden der Jahre 2018-2023

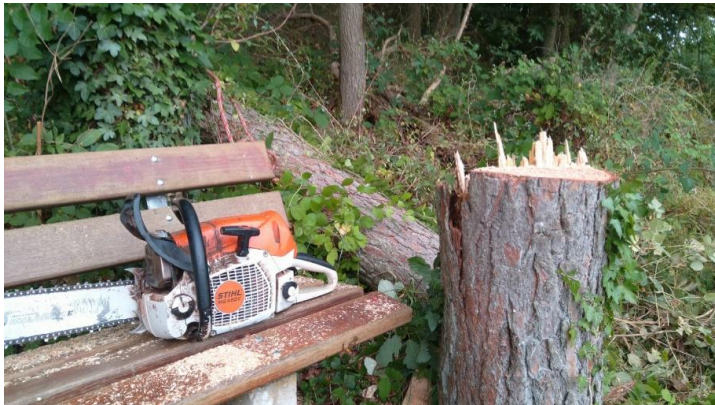

Forstbetriebshalle Waldhaus Wittlich

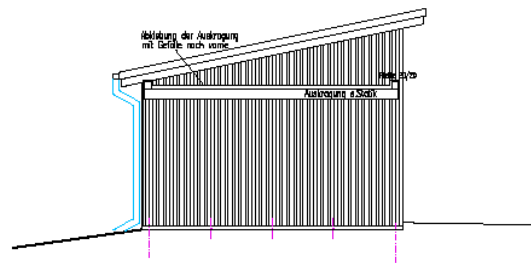
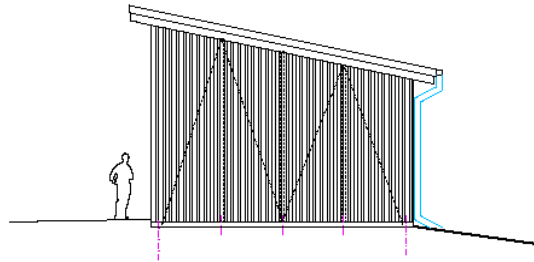
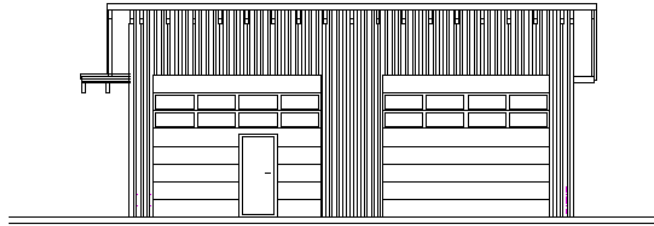

Skizze Forstbetriebshalle * Wittlich
russel+behn architekten * BfWk * Tel. 08571-65965

M. 1:50

Holzernte 2024

Nadelholz Einschlag

Durch **Forstwirte**:

1300 Festmeter

Durch **Unternehmer** :

1200 Festmeter



Laubholz Einschlag

Durch **Forstwirte**

Stammholz :200 Festmeter

Energieholz :1300 Festmeter

Gesamterntemenge : ca. 4000 Festmeter



Etablierung und Qualifizierung

Förderung der jungen

Waldbestände :

1.Förderung der Etablierung : Umbau von Monokulturen Fichte in Mischbestände
Anpflanzung von Kastanie , Eiche und Walnuss, Linde , Elsbeere, Mehlbeere, Kirsche
Hainbuche
auf einer
Fläche von
8,0 Ha

2.Qualifizierung jungen Waldes
auf ca. 6,0 Ha Fläche

3. Anpflanzung /Etablierung Douglasie und Eiche und Kastanie Abt 28 , Abt 47
Ca. 2,0 Ha Fläche

Umweltbildung 2024

Waldtag der Wittlicher Kitas 2023



Leistungen für Dritte

Pflege der Wanderwege

Pflege Stadtpark

Afferberg

Stadtwerke Wittlich: Winterdienst Pflegearbeiten

Wildschadenssachbearbeitung

Stadtmarketing

GLM FB II : Betreuung Naturschutzflächen und Ökokonto der Stadt Wittlich

Jagdgenossenschaft Wittlich ; Betreuung der Regiejagdbetriebe Wengerohr und Grünewald

Lebensmittel Forstrevier Wittlich: Wildbretverkauf

Gemeinde Plein: Bewirtschaftung des 400ha großen Gemeindewaldes

Sonstige:

Maria Grünewald

Privatwaldbesitzer



Sonstige forstl. Tätigkeiten für das Land Rheinland-Pfalz

Grundlage:

Landeswaldgesetzes des Landes RLP

Landesjagdgesetz Rheinland - Pfalz

Bundesnaturschutzgesetz



40 % Personalkostenerstattung für den Kommunalen Revierleiter durch das Land RLP für sonstige forstliche Tätigkeiten

Betriebsergebnisse Stadtwald

Ergebnis 2023 ca. Euro + 80 000

Planung 2024 : + 13400 Euro





Biotopbaum im klimaangepassten Waldmanagement Stadtwald Wittlich