

# Jahresplanung Stadtwald Wittlich 2023



*Lucanus cervus*, von lateinisch *lucanus* 'Waldbewohner' und *cervus* 'Hirsch'



# Jahresrückblick 2022

## Wegebau im Stadtwald

Investition von ca. 80 000 Euro  
In die Wegeunterhaltung.  
Damit eine deutliche Verbesserung  
der Gesamtinfrastruktur  
im Stadtwald für Wanderer  
und natürlich auch für die  
Bewirtschaftung des Waldes.



Wald im Klimastress, bleibt auch im Jahr 2022 leider ein Arbeitsschwerpunkt : Neue Krankheiten: bspw. das Eschentriebsterben Douglassengallmücke. Aber auch enorme Aufwendungen hinsichtlich der Verkehrssicherung entlang von bebauten und öffentlichen Straßen. Symptome der klimatischen Veränderungen



Abteilung 47b, Stadtwald Wittlich , Wiederbewaldungskonzept

# Forstbetriebshalle Waldhaus Wittlich

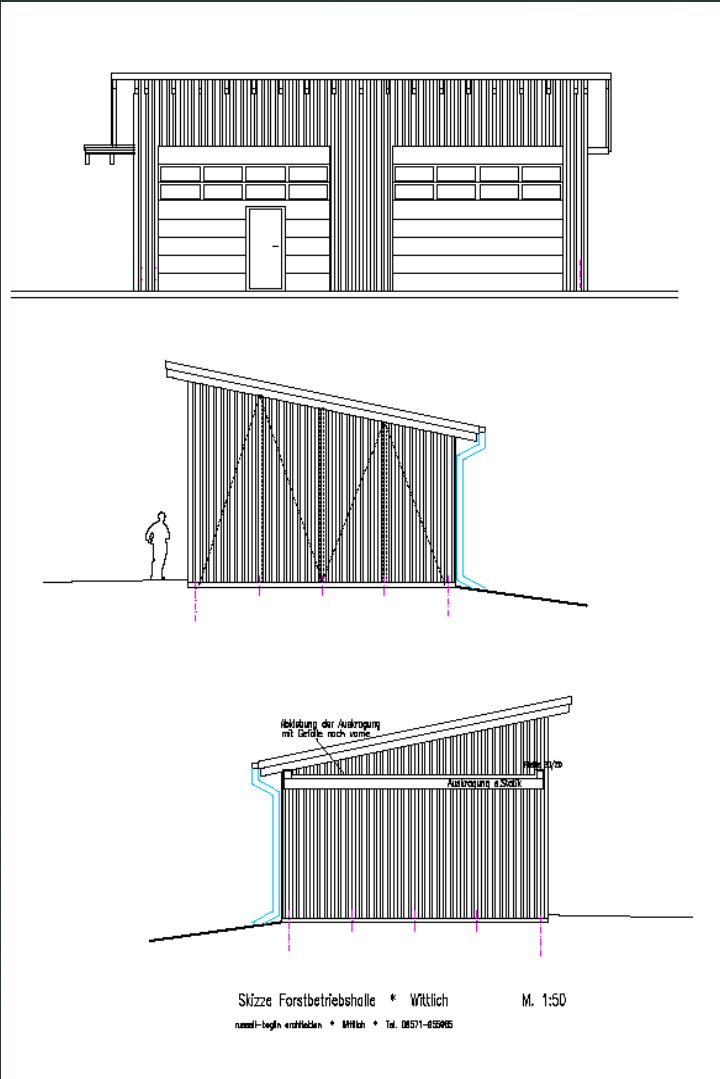

# Holzernte 2023

## ▪ Nadelholz Einschlag

- Durch **Forstwirte**:
- 1300 Festmeter



- Durch **Unternehmer** :
- 2000 Festmeter

## ▪ Laubholz Einschlag

- Durch **Forstwirte**
- Stammholz :200 Festmeter
- Energieholz :1300 Festmeter



**Gesamterntemenge** : ca. 4800 Festmeter

# Etablierung und Qualifizierung

Förderung der jungen

Waldbestände :

1.Förderung der Etablierung : Umbau von Monokulturen Fichte in Mischbestände

Anpflanzung von Kastanie , Eiche und Walnuss

auf einer

Fläche von

6,0 Ha

2.Qualifizierung jungen Waldes

auf ca. 3,0 Ha Fläche

3. Anpflanzung /Etablierung Douglasie und Eiche und Kastanie Abt 28 , Abt 47

Ca. 4,0 Ha Fläche

# Umweltbildung 2023

Waldtag der Wittlicher Kitas 2023



# Kita Jahnplatz im Waldhaus Wittlich

Eine Erfolgsgeschichte : *Glück im Unglück*



Tag des Baumes 2022





# Leistungen für Dritte

►  
Pflege der Wanderwege

Pflege Stadtpark

Afferberg

Stadtwerke Wittlich

Winterdienst

Pflegearbeiten

Wildschadenssachbearbeitung

Stadtmarketing

GLM FB II

Jagdgenossenschaft Wittlich

Beratung und Betreuung bei der  
Bewirtschaftung den Regiejagten  
der Jagdgenossenschaft Wittlich

Gemeinde Plein

Revierleitung und Revierdienst für die  
Gemeinde Plein auf ca. 400 Ha Waldfläche

Sonstige:

Maria Grünewald

Privatwaldbesitzer



## Sonstige forstl. Tätigkeiten für das Land Rheinland-Pfalz

Grundlage:

Landeswaldgesetzes des Landes RLP

Landesjagdgesetz Rheinland - Pfalz

Bundesnaturschutzgesetz



40 % Personalkostenerstattung für den Kommunalen Revierleiter durch das Land RLP für sonstige forstliche Tätigkeiten

# Betriebsergebnisse Stadtwald

Vorläufiges Ergebnis 2021:

**39500** Euro

Ergebnis 2022 ca. **110.000** Euro

**Planung 2023 : 12 000Euro**



*Vielen Dank*

*für Ihre*

*Aufmerksamkeit !*