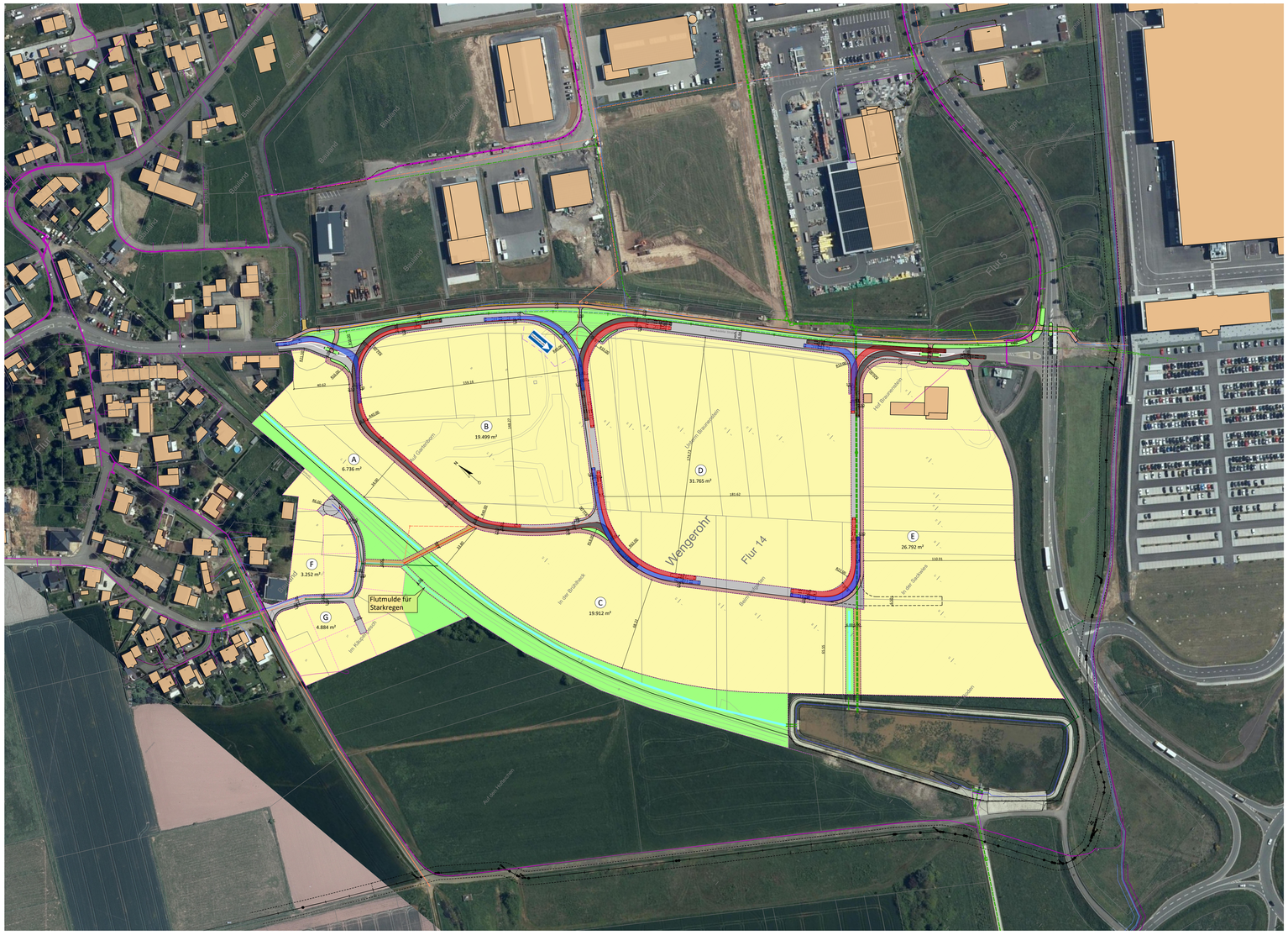

Legende:

- gepl. Baufläche
- gepl. Fahrbahn
- gepl. Gehweg
- gepl. Radweg
- gepl. sandgebundener Weg
- gepl. Grünfläche
- gepl. Entwässerungsgraben
- vorh. SW-Kanal
- vorh. RW-Kanal
- vorh. WV-Leitung
- gepl. RW-Kanal
- gepl. SW-Kanal
- gepl. WV-Leitung
- gepl. Grundstücksgrenzen

stra tec Ingenieurbüro für Verkehrsbau, Infrastrukturmanagement und Freianlagen

Grabenstraße 1
54516 Wittlich

Tel.: 06571 / 95463-0
Fax: 06571 / 95463-29

Mail: info@stra-tec.de
Page: www.stra-tec.de

VORHABEN:

Erweiterung Industriegebiet Wengerohr Süd

PLANUNGSPHASE:

Erschließungskonzept

DATUM:

26.08.2021

PLANBEZEICHNUNG:

Lageplan Variante D

MAßSTAB:

1:1.000

BAUHERR / AUFTRAGGEBER:

Stadt und Stadtwerke Wittlich

BAUHERR / AUFTRAGGEBER:

Stempel / Unterschrift

PLANER:

stra tec GmbH

Geobasisinformationen der Vermessungs- und Katasterverwaltung: /

Topographische Geländeaufnahme: /

Geobasisinformationen der Versorgungsträger: /

BEARBEITET:	GEZEICHNET:	GEPRÜFT:
T. Pitsch / M. Hutter	Thomas Troßen	T. Pitsch / M.Hutter

PROJEKTNUMMER:	PROJEKTPFAD:	© copyright by	BLATT- NR.
2021-32	J:\Projekte\Stadt Wittlich\Erschließungskonzept Wengerohr Süd - Erweiterung IGB Wengerohr Süd - Änderung 2021 - LP Variante D.dwg	stra tec GmbH	1/2

BLATTGRÖßE:
0,81 m²