

Stadtverwaltung Wittlich

BESCHLUSSVORLAGE



Optimierung des innerstädtischen Busverkehrs Verlängerung eines Verkehrsvertrages	Fachbereich: Fachbereich I
	Sachbearbeitung: Mußweiler, Jan
	Aktenzeichen: I.5470.01
	Vorlagennummer: 2020/391
	Datum: 10.11.2020
	Berichterstattung: Rm. Werner Rm. van der Heyde

TOP	Gremium (Beratungsfolge):	Termin:	Topstatus	Beratung
7	Sozialausschuss	17.11.2020	öffentlich	vorberatend
	Bau- und Verkehrsausschuss	08.12.2020	öffentlich	vorberatend
	Stadtrat	15.12.2020	öffentlich	beschließend

Beschlussvorschlag:
 Der Verlängerung des Verkehrsvertrags zwischen der Stadt Wittlich und der DB Regio Rhein-Mosel GmbH, Mainz, zur Durchführung und Finanzierung des Verkehrsangebotes „Wittlich Shuttle“ wird bis zum 31. Dezember 2022 zugestimmt.

Die in den Haushaltsjahren 2021 und 2022 benötigten Mittel in Höhe von je 172.800 Euro sind beim Produkt 547 (ÖPNV) veranschlagt.



**WITTLICH
SHUTTLE**



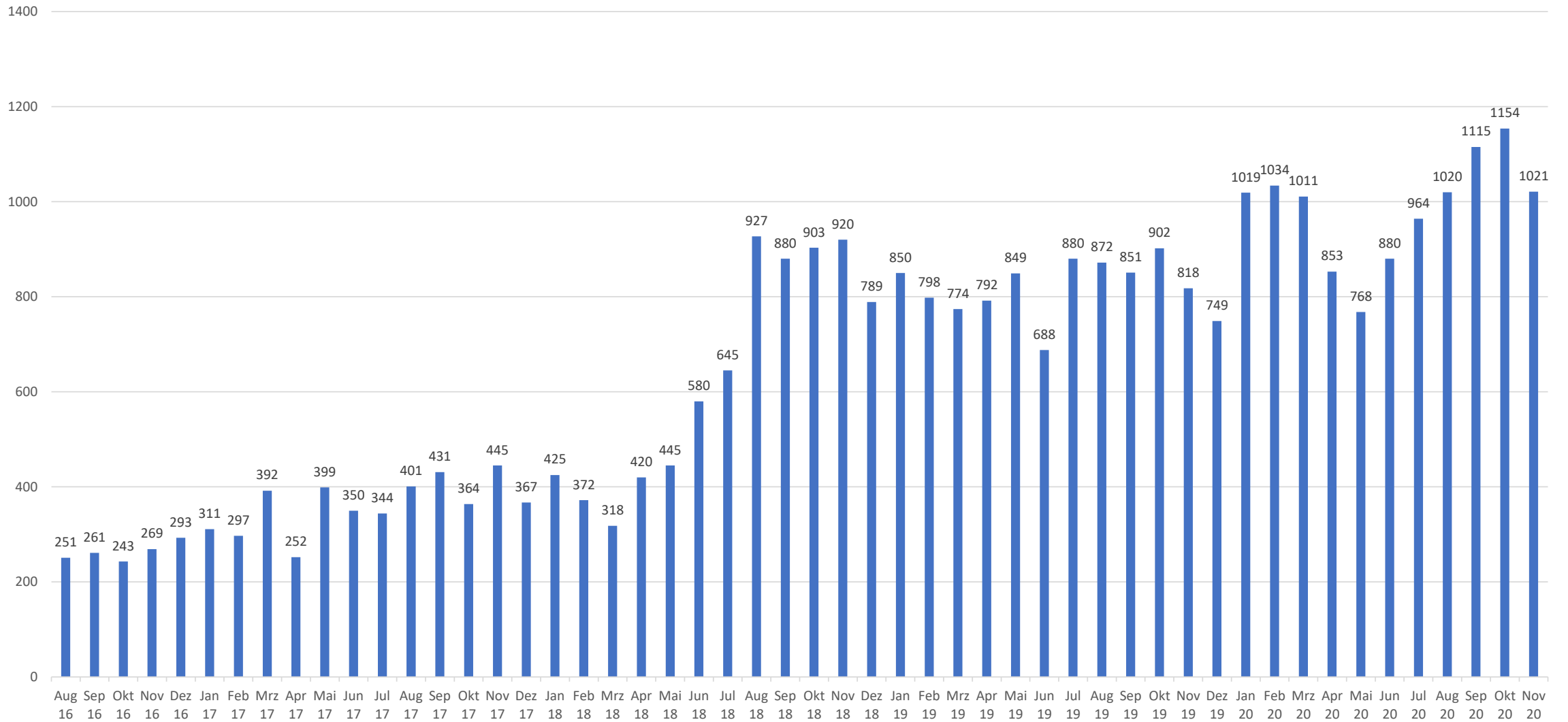

**WITTLICH
SHUTTLE**



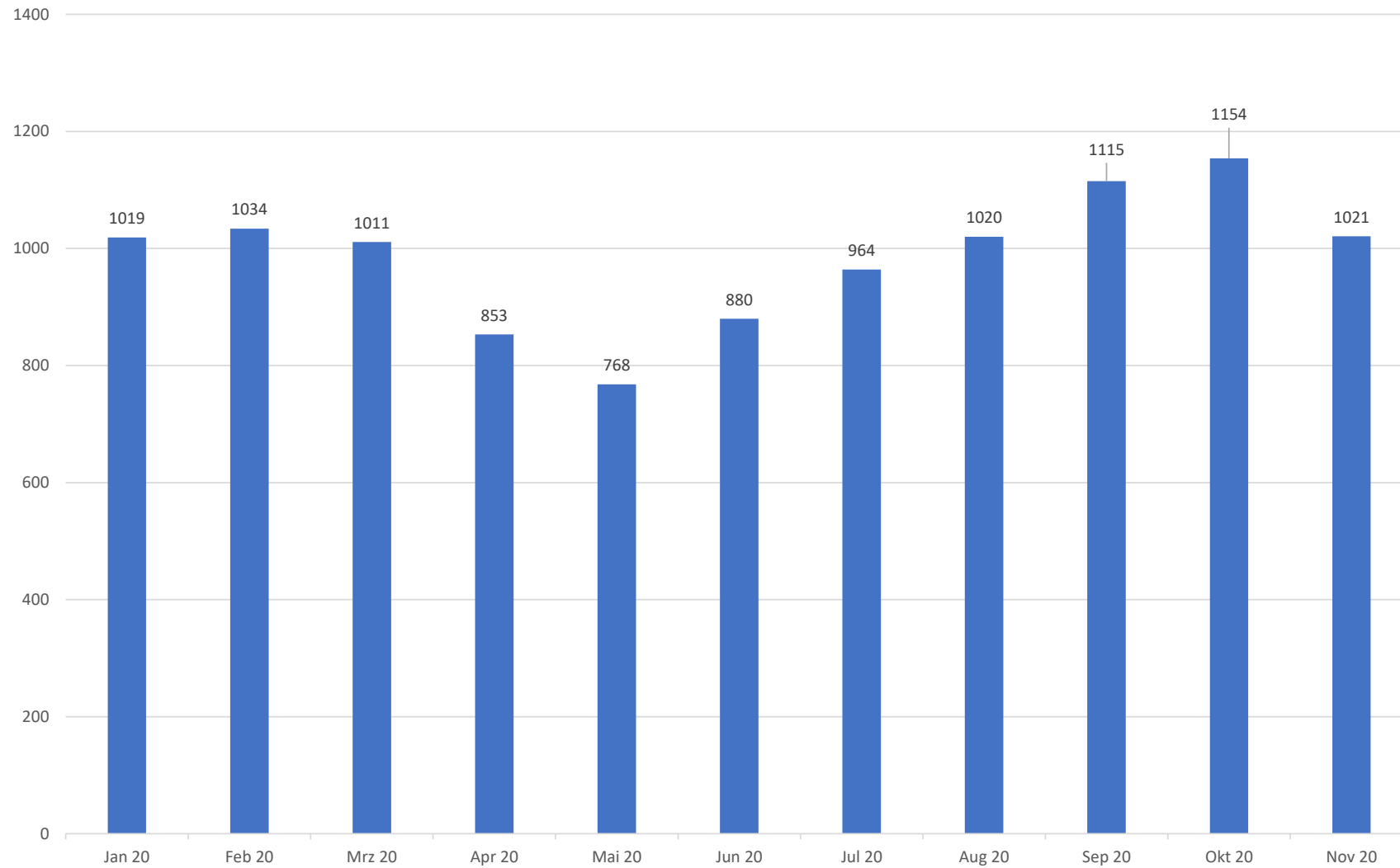

**WITTLICH
SHUTTLE**



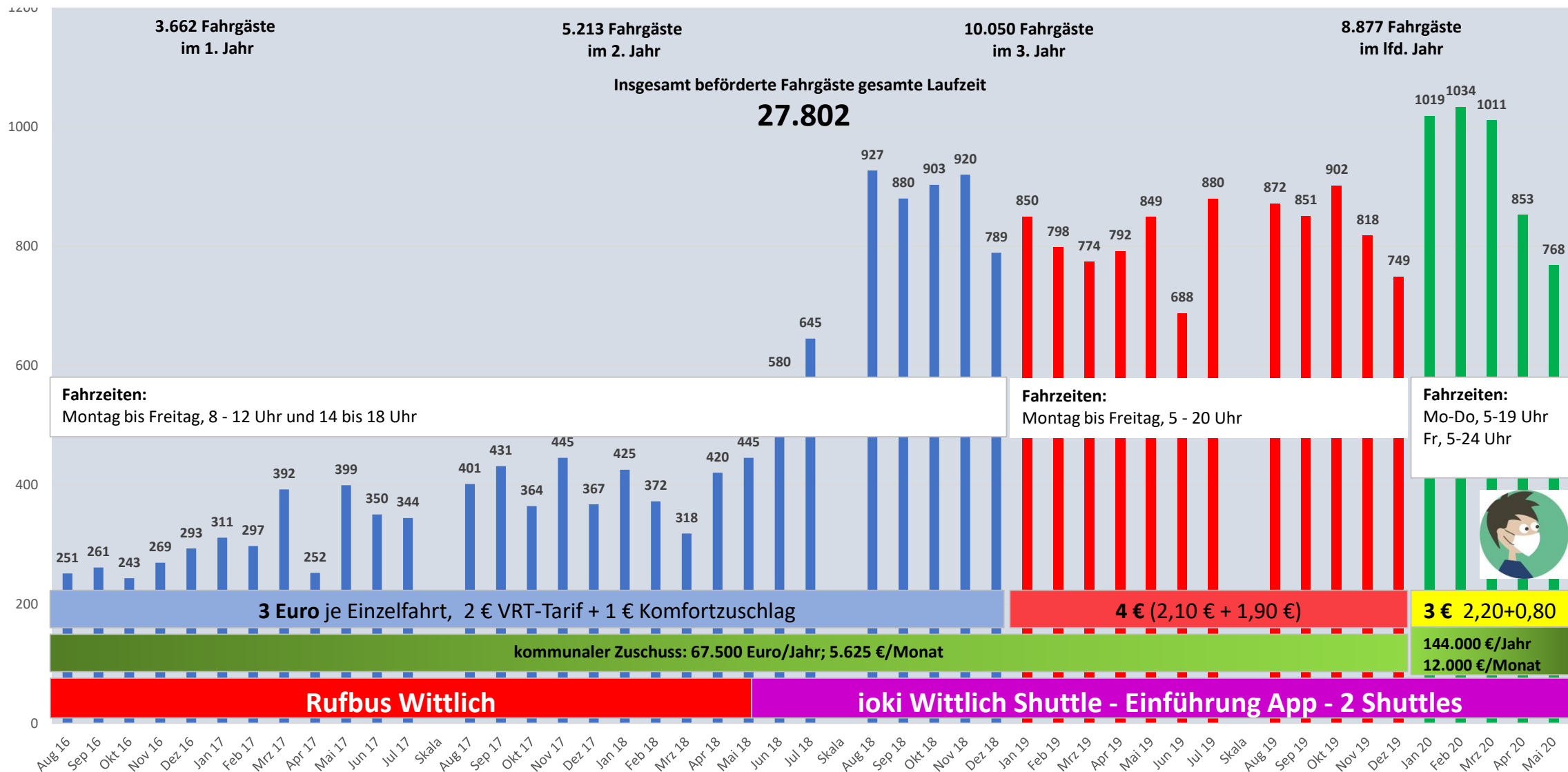

WITTLICH SHUTTLE



Vielen Dank für Ihre Aufmerksamkeit!

8.877 Fahrgäste
im lfd. Jahr



Fahrzeiten:
Mo-Fr, 5-20 Uhr

Fahrzeiten:
Montag - Donnerstag, 5 - 19 Uhr
Freitag, 5 - 24 Uhr

Fahrzeiten:
Montag bis Donnerstag, 5 - 19 Uhr, Freitag, 5 - 24 Uhr,
Samstag, 8 - 18 Uhr,
Sonntag, 10 - 18 Uhr
gesetzliche Feiertage, keine Bedienung

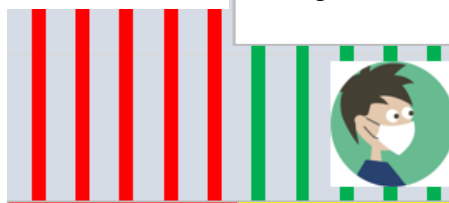

Mehrkosten gesetzliche Feiertage bis 31.12. = 1.000 €

4 € 2,10+1,90	3 € 2,20+0,80	3 € 2,20+0,80
84.000 € (12.000 €/Monat) 144.000 € / Jahr	72.000 € 156.000 €/Jahr, 13.000 €/Monat	172.800 € / Jahr 14.400 €/Monat

ioki Wittlich Shuttle

Aug 19 Sep 19 Okt 19 Nov 19 Dez 19 Jan 20 Feb 20 Mrz 20 Apr 20 Mai 20

Jun 20 Jul 20 Aug 20 Sep 20 Okt 20 Nov 20 Dez 20

ab Januar 2021

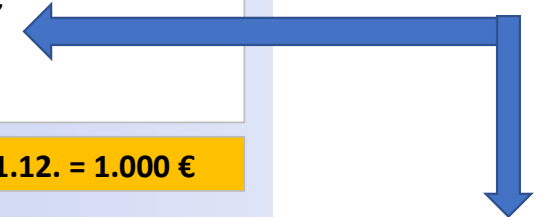

**WITTLICH
SHUTTLE**

